KDV DAHİL 2500 LİRA

SUPERMEN

SUPER SERİ

CİLT 21

194 SAYFA

B YAYINLARI

Türkiye'de yayın hakkı B YAYINLARI na aittir.
(BİLKA-Bilim Kültür Araştırma, Yayıncılık Ltd.Şti.)

METAL ADAMLAR

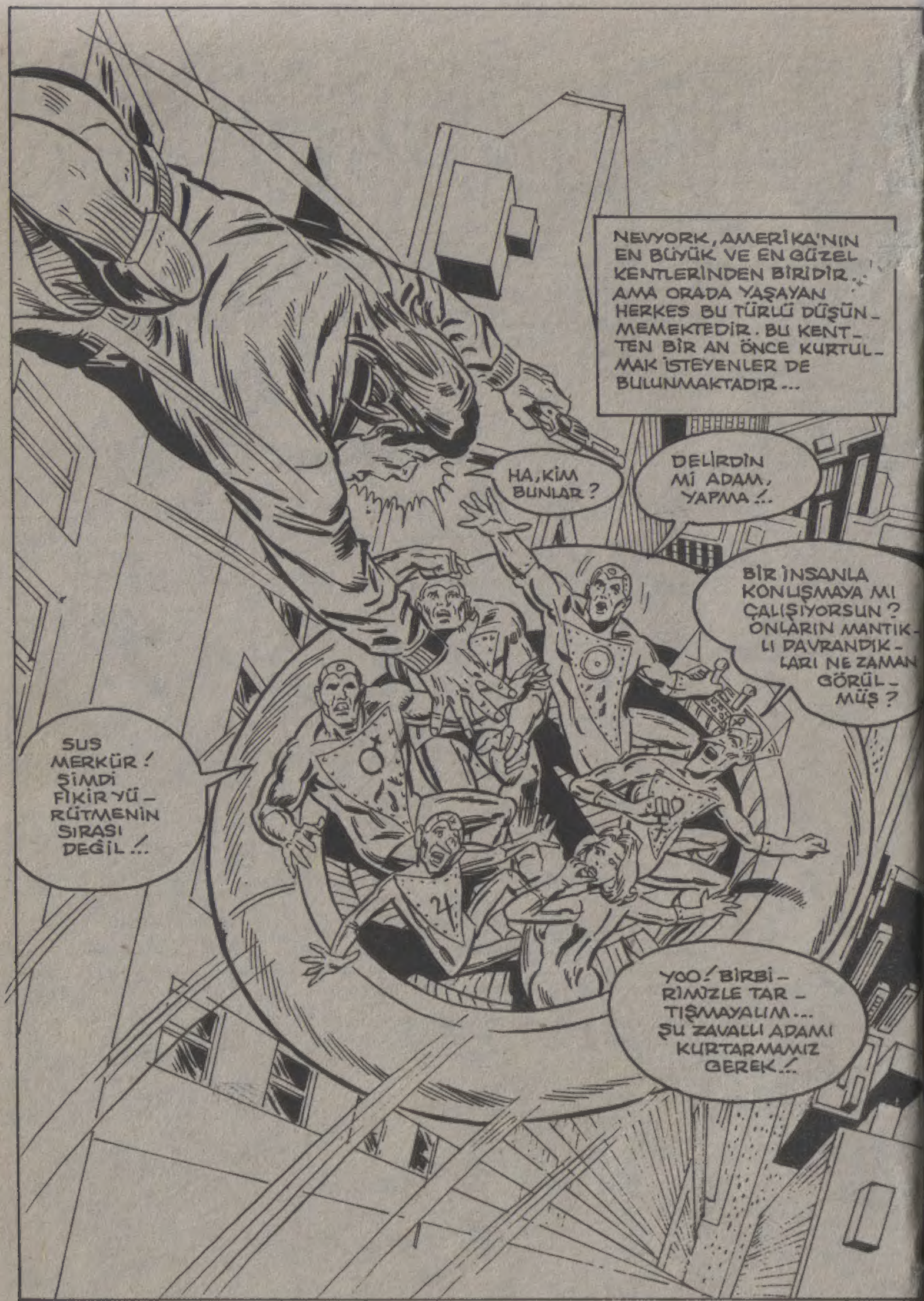
NEVYORK, AMERİKA'NIN EN BÜYÜK VE EN GÜZEL KENTLERİNDEN BİRİDİR... AMA ORADA YAŞAYAN HERKES BU TÜRLÜ DÜŞÜNMEKTEDİR. BU KENTTEN BİR AN ÖNCE KURTULMAK İSTEYENLER DE BULUNMAKTADIR...
HA, KİM BUNLAR?
DELİRDİN Mİ ADAM, YAPMA!..
BİR İNSANLA KONUŞMAYA MI ÇALIŞIYORSUN? ONLARIN MANTIKLI DAVRANDIKLARI NE ZAMAN GÖRÜLMÜŞ?
SUS MERKÜR! ŞİMDİ FİKİR YÜRÜTMENİN SIRASI DEĞİL!..
YOO! BİRBİRİMİZLE TARTIŞMAYALIM... ŞU ZAVALLI ADAMI KURTARMAMIZ GEREK!..

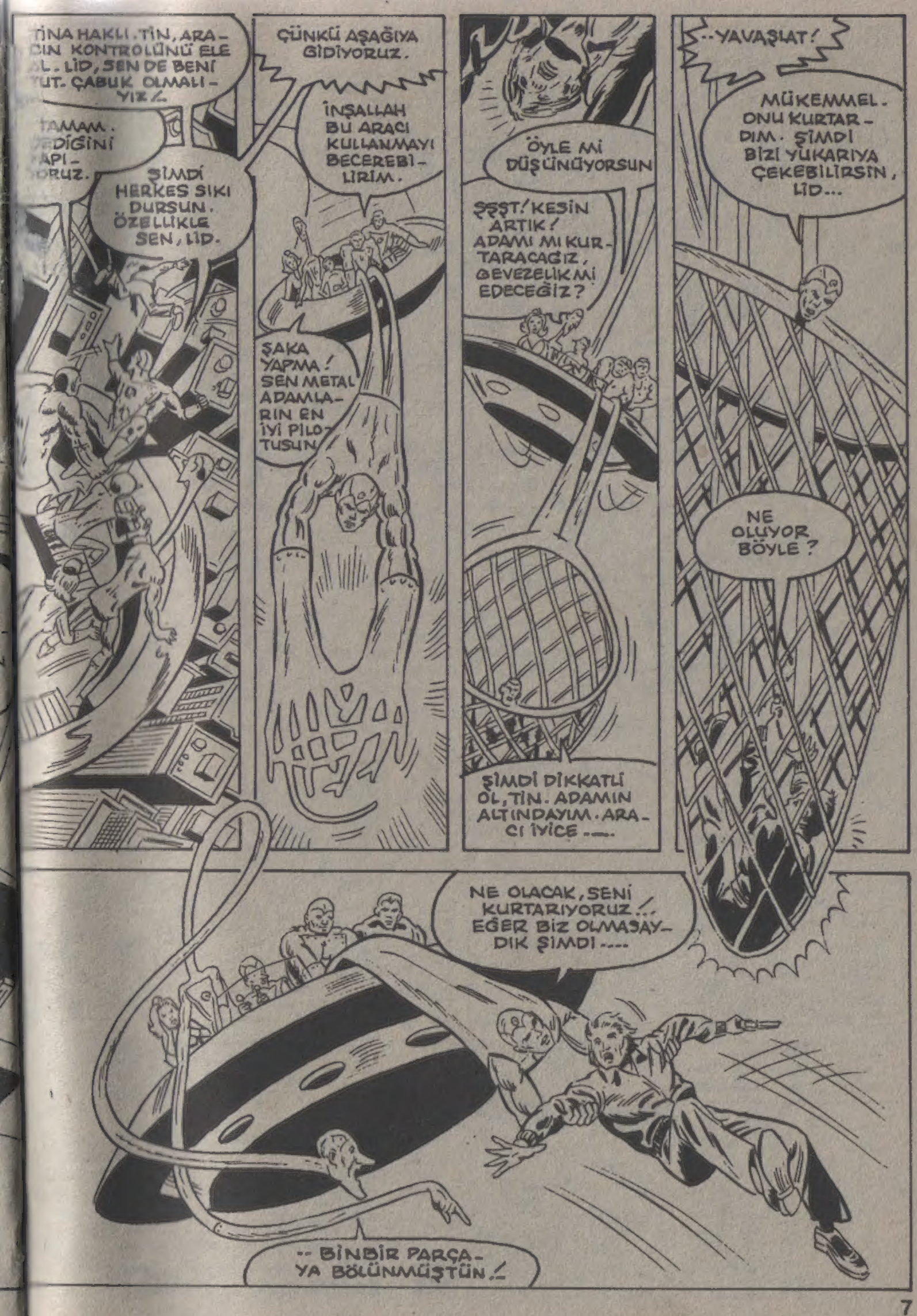
...TİNA HAKLI. TİN, ARACIN KONTROLÜNÜ ELE AL. LİD, SEN DE BENİ TUT. ÇABUK OLMALIYIZ!
TAMAM. DİĞİNİ APIORUZ.
ŞİMDİ HERKES SIKI DURSUN. ÖZELLİKLE SEN, LİD.
ÇÜNKÜ AŞAĞIYA GİDİYORUZ.
İNŞALLAH BU ARACI KULLANMAYI BECEREBİLİRİM.
ŞAKA YAPMA! SEN METAL ADAMLARIN EN İYİ PİLOTUSUN
ÖYLE Mİ DÜŞÜNÜYORSUN
ŞŞŞT! KESİN ARTIK! ADAMI MI KURTARACAĞIZ, GEVEZELİK Mİ EDECEĞİZ?
ŞİMDİ DİKKATLİ OL, TİN. ADAMIN ALTINDAYIM. ARACI İYİCE ----
...YAVAŞLAT!
MÜKEMMEL. ONU KURTARDIM. ŞİMDİ BİZİ YUKARIYA ÇEKEBİLİRSİN, LİD...
NE OLUYOR BÖYLE?
NE OLACAK, SENİ KURTARIYORUZ... EĞER BİZ OLMASAYDIK ŞİMDİ ----
-- BİNBİR PARÇAYA BÖLÜNMÜŞTÜN!

LÜTFEN MERKÜR! ADAMIN NEFES ALMASINA FIRSAT VER...
HER HALDE SENİ KURTARDIĞIMIZA SEVİNDİN.
SEVİNMEK Mİ? SİZİ PİS YARATIKLAR! YARDIMINIZI KİM İSTEDİ? BEN ÖLMEK İSTİYORDUM.
NE? İŞTE TİPİK BİR İNSAN!.
SİZLER BU SİLAHI TANIYOR MUSUNUZ, HA?.
KA-POW! POW!
BANG!
BİRİ KONUŞURKEN SÖZE GİRMEK İSTEMEM AMA GÖRÜYORUM Kİ BU, ÇOK ÖZEL BİR DURUM...
ONDAN ÖZÜR DİLEMEN GEREKMEZ DEMİR ADAM! BAŞINA NE GELMİŞ OLURSA OLSUN.
--BİZE SALDIRMASI ÇOK SAÇMA BİR OLAY...
ŞİMDİ SAKİN OL. SANA İSTEDİĞİN YARDIMI YAPACAĞIM.
SİZ İNSAN DEĞİLSİNİZ...
ŞU İNSANLAR ÇOK ACAYİP.
KAFALARININ İÇİNDEN NELER GEÇİYOR, BİR TÜRLÜ ANLAYAMIYORUM.
NEV MEKSİKO'DAKİ YERALTI MAĞARASI...
NEV MEKSİKO'DAKİ, TURİSTLERİN UĞRAK YERİ OLAN KARLSBAD MAĞARALARINI, DÜNYA ÜZERİNDEKİ MİLYONLARCA KİŞİ BİLMEKTEDİR...

AMA KARSBALD'DA BAŞKA BİR YERALTI MAĞARASI VARDIR Kİ, BUNUN YERİNİ....
..YALNIZ BİR KİŞİ BİLİR...
AH, MÜKEMMEL, MÜKEMMEL... NİHAYET ONLARIN YERİNİ BULDUM.
NEVYORK KENTİ, BURADAN OLDUKÇA UZAK.
AMA İSTERLERSE ÇİN'DE OLSUNLAR, BİLGİSAYARIM ONLARA HÜKMETİĞİ SÜRECE....
--İSTEDİĞİM YERE GELECEKLER!
İŞTE...!
METAL ADAMLAR, BELKİ DAHA BİLMİYORLAR, AMA BUNDAN SONRA BANA AİTLER...
ARTIK GÖSTERİ BAŞLASIN...
METROPOLİS...
YİRMİNCİ YÜZYILIN İNSANI, GÖKTE UÇAN ŞEYLER GÖRMEYE ALIŞIKTIR...
METROPOLİSLİLER İSE BU OLAYA SÜPERMEN NEDENİYLE DAHA FAZLA ALIŞMIŞLARDIR...
BU YÜZDEN GÖKYÜZÜNDE UÇAN BALON, PEK AZ KİŞİNİN İLGİ VE DİKKATİNİ ÇEKER...

BALONA BAKANLAR İSE BÜYÜK BİR ....

--SÜRPRİZLE KARŞILAŞIR.

İŞİ BAŞARMAK ÜZEREYİM.

GÖKDELENDE YAPILAN HAYIR KURUMU BALOSUNA SICAK HAVAYLA ŞİŞİRİLMİŞ BİR BALONDAN ....

--SALDIRILACAĞI KİMSENİN AKLINA GELMEZ. ARTIK HİÇBİR ŞEY....

--BENİ DURDURAMAZ. HAA!..

SÜPERMEN!..

ACABA NEREYE GİTTİĞİNİ SORABİLİR MİYİM?..

ASLINDA BU SORUYA GEREK YOK. ÇÜNKÜ ARTIK BİR YERE GİTMİYORSUN!

KISA YOLDAN AŞAĞIYA İNİYORSUN.

HEY, SENİ ÇILGIN! BENİ ÖLDÜRECEKSİN!

BEN Mİ?.. BİLMİYOR MUSUN, BEN ADAM ÖLDÜRMEM...

FSSSSSSSSSSSSS

HAYIIIIIIRRR!

YALNIZ BAZEN SOĞUK ŞAKALAR YAPARIM...

BENİ AŞAĞIYA DÜŞÜRÜYOR.

GERÇEKTEN DE YAPIYOR.

İ-İ-DA-AAT!

AAAHH! BUNU BANA YAPAMAZSIN!

WHOOOOOSH

BU KADAR YETER SANIRIM.

YERE DÜŞÜYORUM, İMDAAT!

BENİ YAKALADIN...

EVET. UÇMAK SENİN İÇİN TEHLİKELİ. HAPİSTE DAHA MUTLU OLACAĞINI DÜŞÜNDÜM.

TABİİ...

NEV MEKSİKO...

YERALTINDAKİ BU BÜYÜK MAĞARADA TAM BİR SESSİZLİK HAKİMDİR. NE AĞAÇLARIN HIŞIRTISI, NE DE RÜZGARIN....

--SESİ....

--VARDIR...

OH, GALİBA ARTIK NEVYORK'TA DEĞİLİZ...

EVET. BİRİ BİZLERİ KENDİMİZDEN GEÇİRİP BURALARA GETİRMİŞ...

AMA NASIL OLDU DA KENDİMİZDEN GEÇTİK?.. VE BU NE KADAR SÜRDÜ?..

EN SON HATIRLADIĞIM ŞEY, NEVYORK'TA BİNADAN ATLAYAN O ADAMI KURTARMAMIZ.

BELKİ DE İÇİMİZDEKİ UYARI AYGITLARINDA BİR BOZUKLUK OLDU.

AMA HEPİMİZİN İÇİNDEKİ AYGITLAR, AYNI ANDA BOZULAMAZ. BELKİ DE BİRİSİ....

..AYGITLARIMIZIN KONTROLUNU ELEGEÇİRMİŞTİR. BU MÜMKÜN MÜ GOLD?

EVET. MÜMKÜN.

ANLAMIYORUM, DEMİR ADAM. BU AYGITLAR, BİZİM BİLİNCİMİZİ HAREKETE GEÇİRİP VÜCUDUMUZU KONTROL ETMEMİZİ...
..SAĞLIYOR. AMA AYGITLARIMIZA DIŞARIDAN NASIL MÜDAHELE EDİLİR?
ÖYLEYSE BENİ VE BİLGİSAYARLARIMI TANIMIYORSUNUZ. AMA ŞİMDİ ANLAYACAKSINIZ...
SELAM, METAL ADAMLAR VE METAL KADIN! SİZİ BURAYA GETİRİŞ ŞEKLİM, AKLINIZI KARIŞTIRDI....
..İSE BENİ AFFEDİN. AMA BİLİMSEL ARAŞTIRMAM İÇİN BUNU YAPMALIYDIM.
HA! O DA KİM?
ADIM, OTTO BRİSBAN. AMA ŞU ANDA ADIM ÖNEMLİ DEĞİL. ARAŞTIRMALARIM ÖNEMLİ...
ONLAR DA ŞİMDİ....
"..BAŞLIYOR!.."
ALTI METAL ADAMIN GÖZLERİ FALTAŞI GİBİ AÇILMIŞTI... BİRDENBİRE ETRAFLARINDAKİ HER ŞEY DEĞİŞMEYE BAŞLADI.
MAĞARADA BULUNAN TAŞLAR VE KAYALAR, TÜMÜYLE BAŞKA BİR ŞEKLE DÖNÜŞTÜ...
OH, TANRIM!..
NELER OLUYOR BÖYLE?
BİLMİYORUM, LİD. AMA BAŞIMIZIN DERDE GİRDİĞİ KESİN!..

HAKLISIN ŞEF... BU OTTO BRİSBAN, BAŞIMIZA EPEY BELA AÇACAĞA BENZİYOR.
BU YARATIKLAR KORKUNÇ. NELER OLDU?

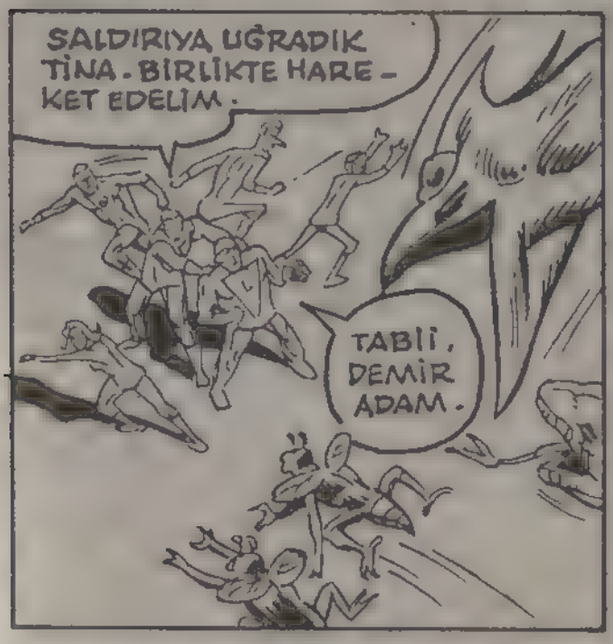
SALDIRIYA UĞRADIK TİNA. BİRLİKTE HAREKET EDELİM.
TABİİ, DEMİR ADAM.

HAYDİ!.. TOP NUMARASI YAPALIM! HAYDİ!
ÇOK HIZLI FIRLATMA DEMİR ADAM. SÜRTÜNMEYLE ERİMEK İSTEMEM...

MERAK ETME DOSTUM. BU İŞİ DAHA ÖNCE BİR ÇOK KEZ....
..BİRLİKTE YAPMIŞTIK. ÖYLE DEĞİL Mİ?..

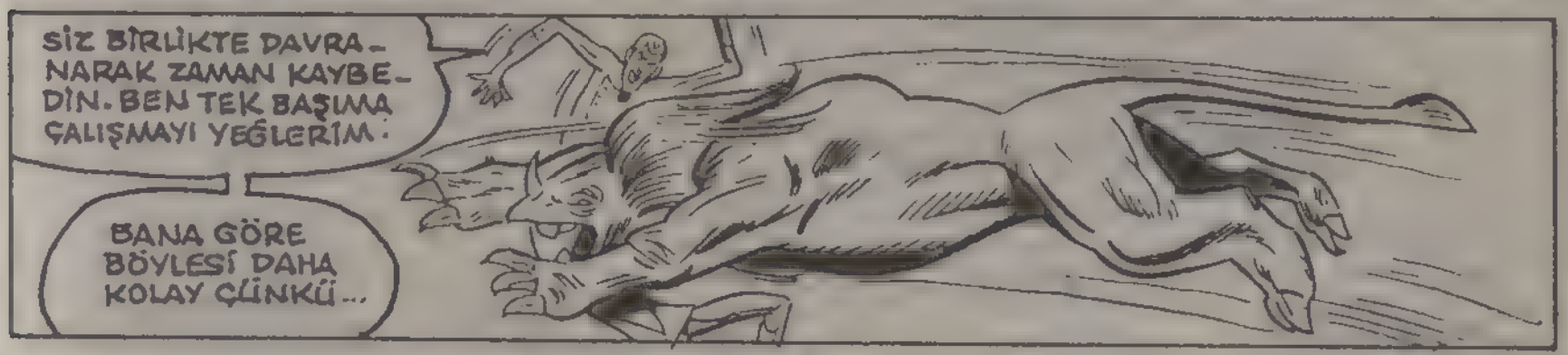
SİZ BİRLİKTE DAVRANARAK ZAMAN KAYBEDİN. BEN TEK BAŞIMA ÇALIŞMAYI YEĞLERİM.
BANA GÖRE BÖYLESİ DAHA KOLAY ÇÜNKÜ...

HEM BENİM GİBİ YETENEKLİ BİRİNİN HİÇ YARDIMA İHTİYACI OLUR MU?
HADİ GEL; ÇİRKİN YARATIK!.. YÜZÜN SIVI CİVAYLA...

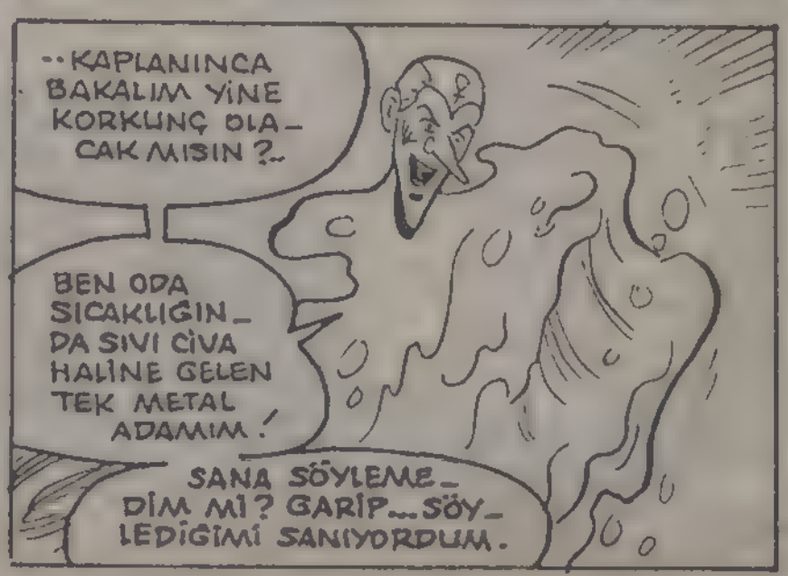
..KAPLANINCA BAKALIM YİNE KORKUNÇ OLACAK MISIN?..
BEN ODA SICAKLIĞINDA SIVI CİVA HALİNE GELEN TEK METAL ADAMIM!
SANA SÖYLEMEDİM Mİ? GARİP... SÖYLEDİĞİMİ SANIYORDUM.

EVET, SÖYLEDİN MERKÜR. HEM DE BİR ÇOK KEZ.
LÜTFEN ŞAKA YAPMAYI BIRAKIR MISINIZ? BİLİYORUM, BU SÜPER KAHRAMANLARIN BİR ÖZELLİĞİ...
AMA ŞİMDİ DİKKATLERİMİZİ TOPLAMAMIZ GEREKİR!
İSTEDİĞİNİ EMİR SAYARIM GOLD. NE YAPACAĞIZ?.
ŞEY... AKLIMDA AĞ NUMARASI VARDI TİNA... NE DERSİN?
YANİ, ONLARIN ETRAFINA AĞ GİBİ DOLANACAĞIZ, DEĞİL Mİ?.
ÖYLE BİR ŞEY TİNA... SENİN İŞ NASIL GİDİYOR, TİN?
GAYET İYİ GİDİYOR, GOLD!.. BU GARİP YARATIK....
..BENİ YİYECEĞİNİ SANIYORDU, AMA BEN ONA AKSİNİ KANITLADIM.
BU İŞİ HALLETTİK SAYILIR.
AMA ÜZERİMİZE BU CANAVARLARI SALAN HER KİMSE, ÇOK GÜÇLÜ BİRİ OLMALI...
VE BANA KALIRSA BU, DAHA İŞİN BAŞLANGICI!
ÇOK HAKLISIN İNSAN BENZERİ ROBOT... BU SADECE BİRİNCİ ADIMDI...
BİRAZ SABREDERSENİZ, İKİNCİ ADIMI DA GÖRECEKSİNİZ...

METROPOLİS'TE...
TELEVİZYON YILDIZI OLDUĞUNDANBERİ SENİ PEK GÖREMİYORUZ, KLARK...
BEN SADECE TELEVİZYONDA HABER OKUYAN BİR MUHABİRİM, YILDIZ DEĞİLİM.
ÜSTELİK İLK AŞKIM, PLANET GAZETESİDİR...
FIRSAT BULDUKÇA GAZETEYE YAZI DA YAZIYORUM... OO, SELAM CİMİ...
SENİNLE SOHBET ETMEK İSTERDİM.
OYSA ŞİMDİ İŞLER KARIŞIK. METAL ADAMLAR, NEWYORK'TA BİR HAYIR KURUMUNUN BALOSUNDA ORTADAN KAYBOLMUŞLAR... KİMSE ONLARDAN HABER ALAMAMIŞ...
AMA CİMİ OLSEN'İN ONLARI BULABİLECEĞİNDEN EMİN OLABİLİRSİN. SÜPER KAHRAMANLAR, BENİM ÖZEL İLGİ ALANIMIN İÇİNDEDİRLER.
BENİM DE... AMA BAŞKA BİÇİMDE...
BANA KALIRSA BU, ARAŞTIRMAYA DEĞER BİR OLAY...
AMA İŞE NEREDEN BAŞLAYACAĞIM? O ALTI ROBOTU NEREDE ARAMAYA BAŞLAYACAĞIM?
ELİMDE EN UFAK BİR İPUCU BİLE YOK.
METAL ADAMLARIN İHTİYAÇLARI VARSA BANA ULAŞIRLAR. YETENEKLİDİR ONLAR.

NEV MEKSİKO'DA...
HEP BİR ARADA DURALIM. O BRİSBAN DENEN ADAMIN, BAŞKA NE YAPACAĞINI BİLMİYORUZ.
O CANAVARLARDAN KORKUNÇ BAŞKA NELER OLABİLİR Kİ?
ÇOK ŞEYLER OLABİLİR. AMA BEN ONLARI BEKLERKEN KORKUYA KAPILMIYORUM...
BİRAZ FAZLA TEDBİRLİSİN, MERKÜR.
SADECE TEDBİRLİYİM.
GOLD HAKLI, MERKÜR. NELER OLACAĞINI BİLEMEDEN BİR ŞEY YAPAMAYIZ Kİ...
BENİM KAFAMI KIZDIRMAYIN! ZATEN SİZİN GİBİLERDEN NE BEKLENİR Kİ?.
ŞİMDİ TARTIŞMALARININ SIRASI DEĞİL. YAŞAMAK İSTİYORLARSA BİRBİRLERİNE KENETLENMELİLER...
BELKİ BU ONLARA BUNU HATIRLATIR... EVET, HATIRLATACAKTIR.
OOOH! ÇOCUKLAR!..
GÖRDÜK DEMİR ADAM!
BENİM GİBİ SIVI CIVAYA DÖNÜŞEBİLEN BİRİ İÇİN ÇOK SOĞUK BİR HAVA... BRRRR..!
..BENİM İÇİN DE ÖYLE. SIFIRIN ALTINDA 18 DERECEDE UFALANMAYA BAŞLARIM BEN...

ONLARI HEMEN ISITMALIYIZ. YOKSA VÜCUTLARINDAKİ AYGITLAR BOZULABİLİR.

AMA NASIL?

ŞUNUNLA - BURANIN GÜNEŞİ DE O!.. DEMİR ADAM, LİD! BANA YARDIM EDİN.

ŞİMDİ SIRA İKİMİZDE, TİNA.

TİN'LE MERKÜR'ÜN ÇEVRESİNDE YANSITICI BİR YÜZEY GEREK.

ŞİMDİ OLUYOR.

GALİBA BAŞARIYORUZ ÇOCUKLAR... NASILSINIZ ŞİMDİ?

HAREKET EDEBİLDİĞİMİZ İÇİN MUTLUYUZ.

VAY CANINA! AZ KALSIN PARÇALANACAKTIM

ÇOK YAZIK! İKİ KİŞİ ŞİMDİDEN FİRE VERMEYE BAŞLADI.

ÜÇÜNCÜ ADIMA GEÇMEDEN...

"..ONLARI ORTADAN KALDIRMALI."

TİN! MERKÜR!.. NE OLUYOR?..

AMAN TANRIM!

BU ÇOK KORKUNÇ GOLD. OTTO ONLARA NE YAPTI ACABA?..

BİLMİYORUM... YA BİZE NE YAPACAK DERSİN?

ÇEVRELERİNDEKİ DÜNYA YENİDEN DEĞİŞMEYE BAŞLAMIŞTI.

PLANET GAZETESİ...

LANET OLSUN! NE ZAMAN BAŞINA OTURSAM BU BİLGİSAYAR BOZULUYOR.

BU KEZ DE ÇOK GARİP PARILTILAR ÇIKARIYOR.

YOO! BUNLAR PARILTI DEĞİL. BAŞKA BİR YERDEN NORMAL BİR GÖZÜN GÖREMEYECEĞİ MESAJ GELİYOR.

AMA BENİM SÜPER BAKIŞIMDAN KAÇMAZ. YANILMIYORSAM METAL ADAMLARDI ONLAR.

VE BAŞLARI DERTTE GÖRÜNÜYORDU.

DEMEK OLUYOR Kİ...

-SÜPERMEN'E İŞ DÜŞTÜ!

O GÖRÜNTÜLER, GAZETENİN BİLGİSAYARINA NASIL GİRDİ ANLAYAMADIM.

AMA MESAJLARIN GELDİĞİ YÖNÜ TAKİP EDERSEM, HER HALDE METAL ADAMLARIN....

"..YERİNİ BULURUM..."

O DA NE?.. ŞİMDİ NELER OLUYOR?

EV SAHİBİMİZ KAR YERİNE GÜNEŞİ GETİRDİ BURAYA!..

BU BENİM İÇİN ÇOK KÖTÜ. BEN 327 DERECEDE ERİMEYE BAŞLARIM.

SİZ BENİM GİBİ KOLAY ERİMEZSİNİZ. BANA YARDIM EDER MİSİNİZ?.

ARKADAŞLARIN SANA YARDIM EDEMEZ, AMA BEN EDERİM. SANA ACI ÇEKTİRMEYEYİM.

AMA OTTO HAREKETE GEÇEMEDEN...
BWEET! BWEET!
ALARM!.. BU SADECE GİZLİ MAĞARAMA BİRİSİ GİRİNCE ÇALMAYA BAŞLAR.
SÜPERMEN!
O OLDUĞUNDAN EMİN MİSİN GOLD? BU DA OTTO'NUN BİR OYUNU OLMASIN...
TABİİ BENİM, TİNA... SİZ BURADA NE YAPIYORSUNUZ?
HEEY, NE OLUYOR? BİRDEN KENDİMİ ZAYIF HİSSETMEYE BAŞLADIM. DÜŞÜYORUM
OOOFF!
DİKKATLİ OLUN, METAL ADAMLAR - HENÜZ ONA GÜVENEMEYİZ...
THUD
LÜTFEN BİRİNİZ AÇIKLAR MISINIZ, BURADA NE YAPIYORSUNUZ?..
SÜPERMEN!.. GERÇEKTEN SEN MİSİN?..
EVET, BENİM TİNA - AMA HER ZAMANKİNDEN BİRAZ DAHA GÜÇSÜZÜM: ŞU KÜRE KIZIL GÜNEŞ IŞINI YAYIYOR...
SÜPER NİTELİĞİMİ ORTADAN KALDIRMIYOR, AMA GÜÇLERİMİ BİRAZ AZALTIYOR.
EVET, SENSİN SÜPERMEN! ŞİMDİ BİRLİKTE BİR ŞEYLER YAPABİLİRİZ. AMA ÖNCE LID'E YARDIM ETMEN GEREK...

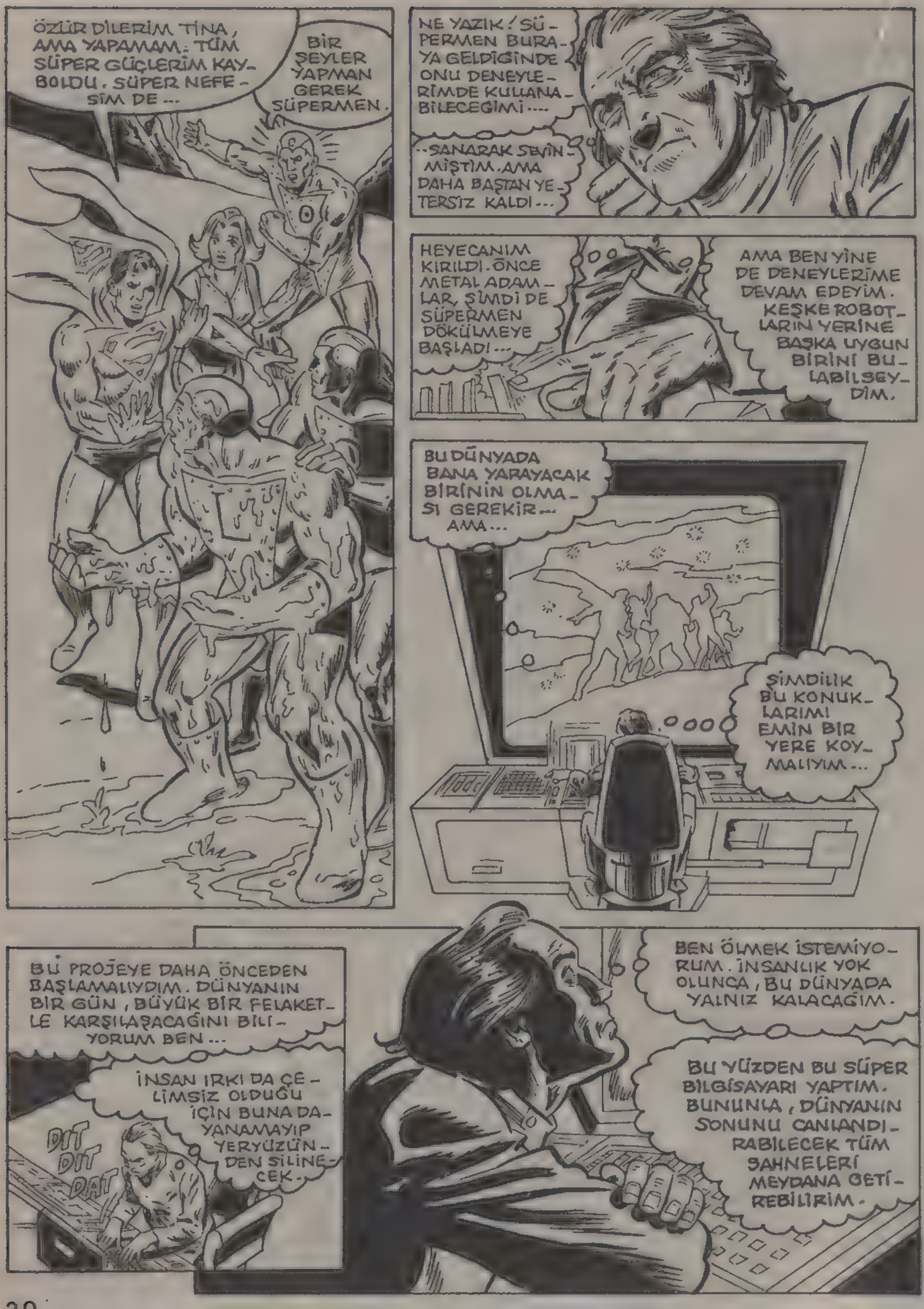
ÖZÜR DİLERİM TİNA, AMA YAPAMAM. TÜM SÜPER GÜÇLERİM KAYBOLDU. SÜPER NEFESİM DE ...
BİR ŞEYLER YAPMAN GEREK SÜPERMEN.
NE YAZIK! SÜPERMEN BURAYA GELDİĞİNDE ONU DENEYLERİMDE KULLANABİLECEĞİMİ ....
..SANARAK SEVİNMİŞTİM. AMA DAHA BAŞTAN YETERSİZ KALDI...
HEYECANIM KIRILDI. ÖNCE METAL ADAMLAR, ŞİMDİ DE SÜPERMEN DÖKÜLMEYE BAŞLADI...
AMA BEN YİNE DE DENEYLERİME DEVAM EDEYİM. KEŞKE ROBOTLARIN YERİNE BAŞKA UYGUN BİRİNİ BULABİLSEYDİM.
BU DÜNYADA BANA YARAYACAK BİRİNİN OLMASI GEREKİR... AMA...
ŞİMDİLİK BU KONUKLARIMI EMİN BİR YERE KOYMALIYIM...
BU PROJEYE DAHA ÖNCEDEN BAŞLAMALIYDIM. DÜNYANIN BİR GÜN, BÜYÜK BİR FELAKETLE KARŞILAŞACAĞINI BİLİYORUM BEN...
İNSAN IRKI DA ÇELİMSİZ OLDUĞU İÇİN BUNA DAYANAMAYIP YERYÜZÜNDEN SİLİNECEK.
DIT DIT DAT
BEN ÖLMEK İSTEMİYORUM. İNSANLIK YOK OLUNCA, BU DÜNYADA YALNIZ KALACAĞIM.
BU YÜZDEN BU SÜPER BİLGİSAYARI YAPTIM. BUNUNLA, DÜNYANIN SONUNU CANLANDIRABİLECEK TÜM SAHNELERİ MEYDANA GETİREBİLİRİM.

TEK SORUNUM ŞU..! HER ŞEYE DAYANIKLI BİR YARATIK BULAMIYORUM. EĞER İNSAN IRKINI DEĞİŞTİRECEKSEM...
..BİR KEREDE BAŞARIYA ULAŞMAM GEREKECEK!
HAA?..YANILIYOR MUYUM YOKSA?.. CEVABI BULDUM GALİBA...
SÜPERMEN'LE METAL ADAMLAR OLMASA BUNU HİÇBİR ZAMAN BULAMAZDIM...
O SIRADA...
ARTIK KENDİNİZE ÇEKİ DÜZEN VERME ZAMANI GELDİ.
ONA ALDIRMAYIN. YİNE TERSLİĞİ ÜSTÜNDE. ŞEY..O DA KİM ÖYLE? SÜPERMEN Mİ?
EVET. ŞİMDİ BAŞKA ÇEVREDE OLDUĞUMUZA GÖRE BELKİ GÜCÜ GERİ GELMİŞTİR.
OLMADI GOLD...
BU İŞLERİ YAPAN ADAM, KIZIL GÜNEŞ IŞINLARINI DA BURAYA YAYMIŞ.
NE OLURSA OLSUN, BURADAN KURTULMAMIZ GEREKİYOR, SÜPERMEN...
BUNDA HAKLISIN MERKÜR. ÖZEL GÜÇ VE YETENEKLERİM OLMADAN DA BUNU BAŞARMAK ZORUNDAYIZ...
BÖYLECE HEP BİRLİKTE VAHŞİ ORMANLARIN İÇİNE DALDILAR.
DEMİR ADAM, ÖZEL YETENEKLERİ İLE DİĞERLERİNE YOL AÇIYORDU.
BURASI BİR MAĞARA... ÇOK BÜYÜK BİR MAĞARA...DÜMDÜZ YÜRÜMEYE DEVAM EDERSEK...
..SONUNDA BİR DUVARA VARIRIZ!
YAKIŞIKLI OLDUĞUN KADAR AKILLISIN DA, SÜPERMEN...

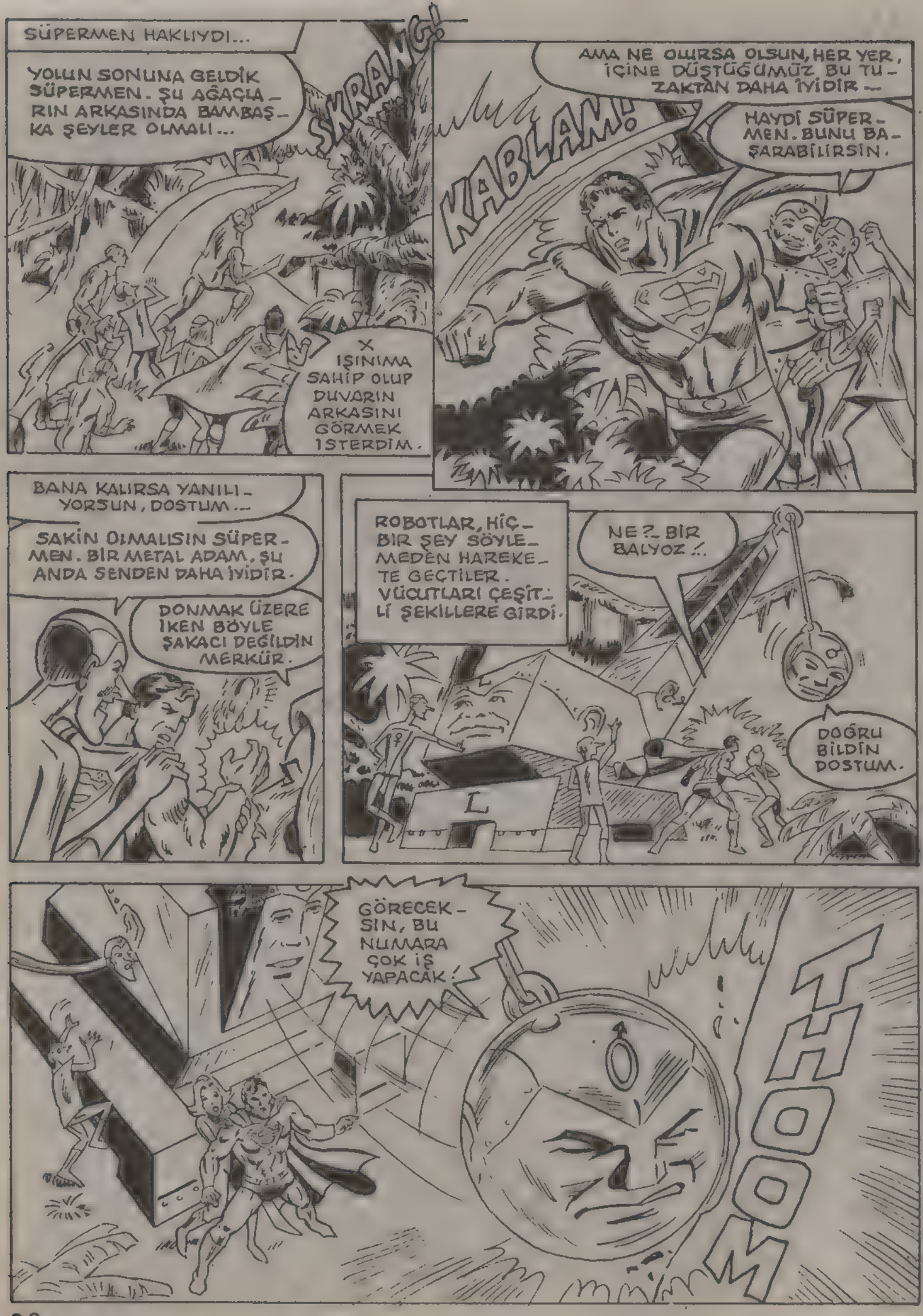
SÜPERMEN HAKLIYDI...
YOLUN SONUNA GELDİK SÜPERMEN. ŞU AĞAÇLARIN ARKASINDA BAMBAŞKA ŞEYLER OLMALI...
SKRAWG!
X IŞINIMA SAHİP OLUP DUVARIN ARKASINI GÖRMEK İSTERDİM.
AMA NE OLURSA OLSUN, HER YER, İÇİNE DÜŞTÜĞÜMÜZ BU TUZAKTAN DAHA İYİDİR...
HAYDİ SÜPERMEN. BUNU BAŞARABİLİRSİN.
KABLAM!
BANA KALIRSA YANILIYORSUN, DOSTUM...
SAKİN OLMALISIN SÜPERMEN. BİR METAL ADAM, ŞU ANDA SENDEN DAHA İYİDİR.
DONMAK ÜZERE İKEN BÖYLE ŞAKACI DEĞİLDİN MERKÜR.
ROBOTLAR, HİÇBİR ŞEY SÖYLEMEDEN HAREKETE GEÇTİLER. VÜCUTLARI ÇEŞİTLİ ŞEKİLLERE GİRDİ.
NE?.. BİR BALYOZ!..
DOĞRU BİLDİN DOSTUM.
GÖRECEKSİN, BU NUMARA ÇOK İŞ YAPACAK!
THOOM!

BÜYÜK GÜRÜLTÜ KESİLİNCE...

İŞİTME AYGITLARIM HAFTALARCA ÇINLAYACAK. BAŞARDIK MI?.. OHH!

DUVAR ZAYIFLADI. AMA YIKILMADI...

ARTIK BU İŞİ DE BEN BİTİREBİLİRİM!..

SÜPERMEN KALAN TÜM GÜCÜNÜ KULLANDI. AMA SONUNDA BAŞARIYA ULAŞTI...

AMA O ANDA BAŞARDIĞINA PİŞMAN OLDU.

AMAN TANRIM!..

İYİ KONUŞTUN DOSTUM.

BUNU YAPAN ADAM, KESİNLİKLE HASTA BİRİ.

HEM HASTA, HEM DE TEHLİKELİ. BÖYLE BİR ŞEYİN MÜMKÜN OLACAĞINI SANMAZDIM...

BİLDİĞİMİZ HAMAM BÖCEKLERİ, DEV CANAVARLAR OLMUŞLAR...

HAYRET! AMA HÂLÂ BU GEZEGENİ İNSANLAR YÖNETİYOR.

YİNE ONLAR!..

NEDEN ŞAŞIRMIŞ GÖRÜNÜYORLAR?

HAMAM BÖCEKLERİNİN, DİNOZORLAR DEVRİNDENBERİ HİÇ DEĞİŞMEDİĞİNİ BİLMİYORLAR MI?

AMA ORADAKİLER, GÖRDÜKLERİNİ BİR TÜRLÜ ÇÖZEMİYORLARDI...
NE YAPALIM METAL ADAMLAR?
BİR TEK ŞEY, SÜPERMEN.
KENDİMİZİ KORUMALIYIZ!..
DEV BÖCEKLER ELLERİNE GEÇEN HER ŞEYİ SİLAH OLARAK KULLANIP....
..SALDIRMAYA BAŞLAMIŞLARDI...
DİKKATLİ OLUN! BU BÖCEKLERİN YAPISI MI BÖYLE YOKSA GEÇİRDİKLERİ DEĞİŞİMDEN Mİ BÖYLE OLDULAR?
AMA BİZİ PARAMPARÇA EDERLER...
SMAK!

KAHRAMANLARIMIZ, KARŞI KOYMAYA ÇALIŞIYORLARDI, AMA CANAVAR BÖCEKLER....
..ONLARIN İŞİNİ BİTİRMEYE KARARLIYDI...
NİHAYET SÜPERMEN BİR ŞEY FARKETTİ...
HEP ŞU LANET OLASI GÜNEŞ YÜZÜNDEN OLDU... ONUN KIZIL IŞINLARINA BİR ENGEL OLSAM...
NEDEN OLMASIN?.. HEM BU BİZİM TEK ŞANSIMIZ...
TİNA! BİRİ SENİ FIRLATIRSA ŞU GÜNEŞE ULAŞABİLİR MİSİN?
KİMİN FIRLATACAĞINA BAĞLI.
DEMİR ADAM FIRLATIRSA BUNU BAŞARIRIM. ÇÜNKÜ BURADAKİ HERKESTEN GEÇ ERİRİM 1773 DERECEDE.
DEMİR ADAM. BENİ FIRLATIR MISIN?
SANA NE ZAMAN HAYIR DEDİM, TİNA?..
O ZAMAN HAYDİ...
GÜNEŞİN ISISINA ANCAK BEN DAYANABİLİRİM...
BU YÜZDEN, ORAYA GİDEBİLECEK TEK KİŞİ BENİM!.. HAYDİ!..
BAŞARMAYA ÇALIŞACAĞIM!..

NEE?. O BUNU HİÇBİR ZAMAN BAŞARAMAZ. O KADIN, ZAYIFLIĞI KANITLANMIŞ BİRİ. BAŞARAMAZ!..
ONU HEMEN DURDURMALIYIM.
AMA ARTIK ÇOK GEÇ!.. YAPAY GÜNEŞE ÇARPTI!..
ÇABUK OLMALIYIM! HAMAM BÖCEKLERİNİ ASIL DENEYDEN GEÇİRMELİYİM. SÜPERMEN'LE METAL ADAMLARI DA....
--NÜKLEER BOMBAYLA YOK EDEYİM.
GERİYE SAYMA BAŞLAMIŞTI. AMA KİMSENİN HABERİ YOKTU BUNDAN...
BAŞARDIN, TİNA!..
EĞER DOĞRU HESAPLADIYSAM GÜÇLERİME ŞU ANDA....
KAVUŞMAM GEREK!
SİZE YARDIM EDEBİLİR MİYİM, BAYAN?
HEM DE BUNU O HARİKA GÜLÜŞÜNLE SÖYLÜYORSUN...
TİNA, ŞİMDİ SIRASI DEĞİL...
OLMAZ OLUR MU? HEM DE BENİ KOLLARINA ALMIŞKEN.
ŞİMDİ HEP BİRLİKTE BURADAN ÇIKIP KURTULMAMIZ GEREK.
DOĞRU...
AMA BİZ UÇAMAYIZ Kİ...
BUNUN İÇİN ENDİŞELENME MERİKÜR.

BU MACERANIN SONU

ÇOK KORKUNÇ BİR **UZAYSAVAŞI** DÜNYAYI TEHDİT ETMEKTEDİR. SÜPERMEN TÜM GÜCÜNÜ KULLANARAK BU SAVAŞA ENGEL OLMAYA ÇALIŞMAKTADIR. BU KONUDA ONA YARDIMCI OLAN 4 KİŞİ DAHA VARDIR...

BİZE İNAN SÜPERMEN

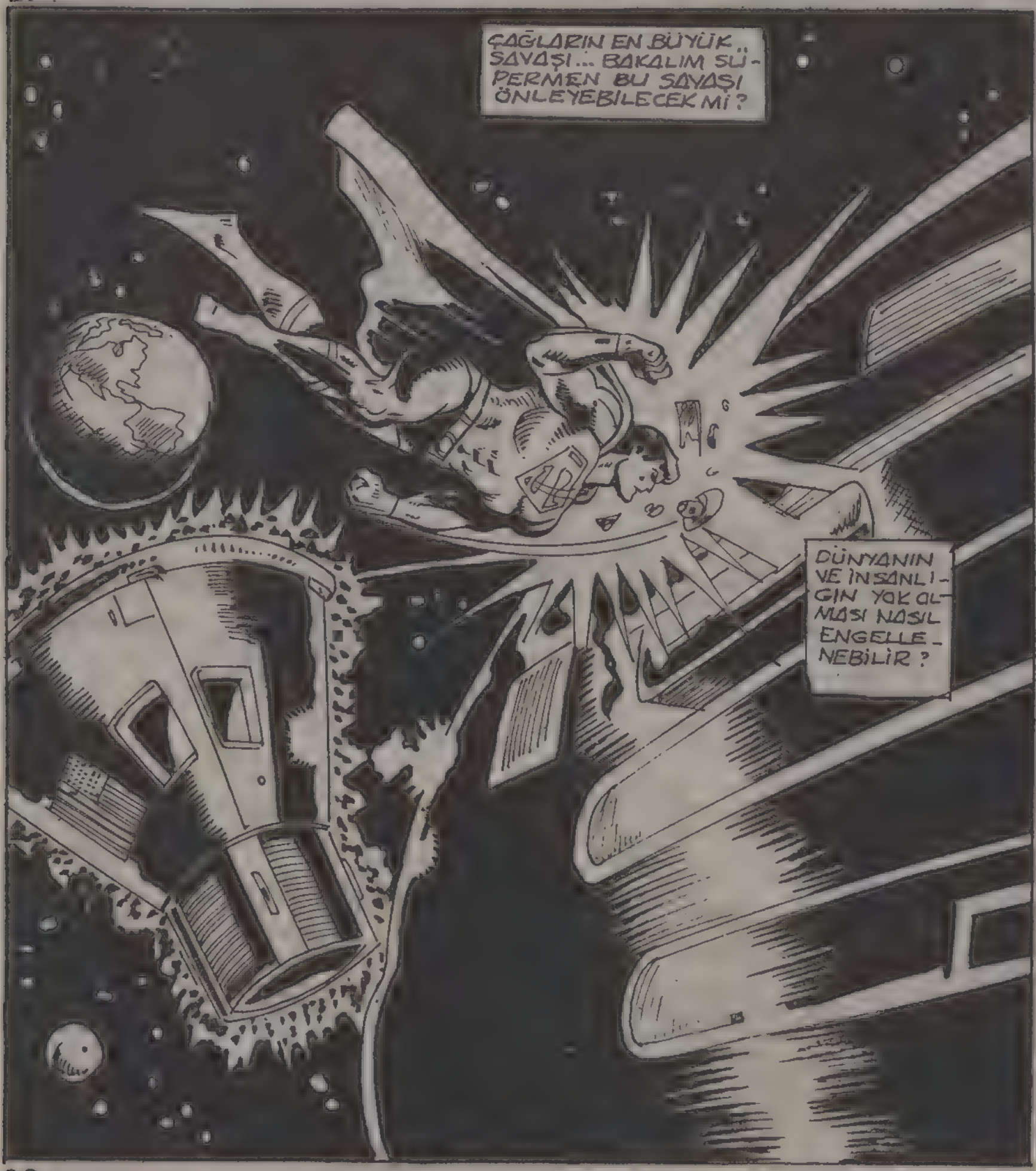

BU YABANCI UZAY GEMİSİ BANA BİRAZ ŞÜPHELİ GELDİ...

ONU ZARARSIZ HALE GETİRMELİYİM...

HAYRET! ASTRONOTLAR ÖLMÜŞ GİBİ GÖRÜNÜYORLAR...

YOKSA ONLARA ZARAR VERECEK BİR ŞEY YAPMADIM Kİ...

BİRDEN YOK OLDULAR. BELKİ DÜNYAYA IŞINLANMIŞLARDIR.

O DA NE? MEKİĞİ DAHA İNCELEMEYE BAŞLAMADAN HAREKET ETTİ GİDİYOR...

NEYSE.. ONU İZLEMEYE DEVAM EDEYİM..

SÜPERMEN BU MEKİĞİ İZLİYOR AMA, KLARK KENT'İN BİRKAÇ SAAT SONRA GÖREVİNİN BAŞINDA OLMASI GEREK...

BİRKAÇ IŞIKYILI UZAKTA...

MEKİĞİN GELDİĞİ GEZEGENDE BÜYÜK BİR--

...SAVAŞ VAR!

BU SAVAŞ ALANINDAN ÇEKİLİP, KONUŞMALARINI BİR DİNLEYEYİM BAKALIM...

KONUŞTUKLARI DİL HİÇ DE YABANCI DEĞİL. BİR AZ DAHA DİNLERSEM ÇÖZEBİLİRİM...

SAVAŞI DURDURABİLMEM İÇİN, BİRAZ BİLGİ EDİNMEM GEREK...

BUNLAR NİRVİN GEZEGENİNİN KOMANDOLARI OLSA GEREK...

ONLARA KARŞI BİRAZ DAHA DİKKATLİ OLMALIYIM...

NEE?

BUNLAR DUYABİLDİĞİM KADARIYLA SÜREKLİ...

...SAVAŞIYORLAR...

SAVAŞ YÜZYILLARDIR SÜRÜYOR. KENDİLERİNDEN BAŞKA TÜR GEZEGENLERLE SAVAŞ...

...HALİNDELER NİRVİN HALKI DA ORADAN BURADAN ÇALINMIŞ ADAMLAR ZATEN.

HER GEZEGENDEN ADAM ÇALARAK ONLARI ASKER YAPIYORLAR...

BUNA BİR SON VERMELİ!

BİRAZ GÖZ IŞINI BİRAZ SÜPERGÜÇ.

TIPKI ORTASI DELİK TOP GİBİ, ŞU UÇAKLARI TOPLAYALIM. DİĞER ULUSLARA DA

...HABER VERİP BU GEZEGENİN SAVAŞTAN ÇEKİLDİĞİNİ DUYURALIM...

ARTIK BUNLAR KENDİLERİNİ TOPLAYAMAZLAR...

UZAY GEMİLERİ DE TIPKI MEKİKLERİ GİBİ YOK OLDU GİTTİ. ARTIK BARIŞ İÇİNDE YAŞAMAYI ÖĞRENİRLER UMARIM.

NİRVİN SORUNU HALLEDİLDİ...

DUR SÜPERMEN!

O DA KİM?

ŞİNİNGE, ZANNING BOY, BLİTZ YUNGE, SATÜRN-GÖRL..

BU YÜZYILDA İŞİNİZ NE?

ZAMAN BALONU İLE SENİ ALMAYA GELDİK SÜPERMEN!

SÖZLERİM SENİ KORKUTTUYSA ÖZÜR DİLERİM.

AMA NİRVİNLİLERE KARIŞMA - YA HAKKIN YOKTU.

BU NE DEMEK OLUYOR SATÜRNGÖRL. BİR AVUÇ KAÇAK SAVAŞÇI İÇİN Mİ BUNLARI SÖYLÜYORSUN?

SENİN BİR AVUÇ KAÇAK SAVAŞÇI DEDİĞİN...

TARİHİN BİR PARÇASIYDI..

KARIM BUNDAN SONRA HİÇBİR NİRVİN SAVAŞÇISINI..YOK ETMEMEN GEREKTİĞİNİ SÖYLEMEK İSTİYOR...

BİRAZ DAHA AÇIKLAR MISINIZ?

SENİN BİLMEDİĞİN BİR ŞEY VAR... AŞAĞIMIZDA BİNLERCE YILLIK BİR TARİH DURUYOR...

30. YÜZYILI SEN SADECE BİR BARIŞ ÇAĞI OLARAK TANIYORSUN...

BU BARIŞ NEYİN SAYESİNDE KURULDU SANIYORSUN, YABANCI BİR IRK DÜNYAMIZA SALDIRDIĞINDA NİRVİNLİLER BİZE YARDIM ETTİLER VE...

ONLARIN GELİŞTİRDİĞİ ULTRAMODERN SİLÂHLAR SAYESİNDE SAVAŞI BİZ KAZANDIK...

DUYDUKLARIM DOĞRU OLA-MAZ... YANİ SIRF BİZE YARDIM ETTİLER DİYE ONLARIN BU DELİCE SAVAŞLARINA GÖZ YUMACAKTIM ÖYLE Mİ?

HAYIR AMA SEN DE BİLİRSİN Kİ TARİHİN SEYRİNİ DEĞİŞTİRMEK KESİNLİKLE DOĞRU DEĞİLDİR...

YÜZLERCE YIL SÜREN SAVAŞLAR DA, TIPKI KRİPTON'UN YOK OLUŞUNU ENGELLEYEMEDİĞİMİZ GİBİ, ÖNÜNE GEÇİLEMEZ BİR GERÇEK...

SİZİN İÇİN ÖYLE OLABİLİR, AMA BEN BUNU KABUL EDEMEM...

BUNA MECBURSUN, SÜPERMEN. NİRVİNLİLER DE SİLAHLARINI GELİŞTİRMEK ZORUNDALAR. AKSİ HALDE DÜŞMANLARI ONLARI YOK EDERLER.

BİZE İNAN SÜPERMEN..!

İKİ UÇAK FİLOSUNU DA, TEKRAR ESKİ HALİNE DÖNDÜRMELİYİM. BUNUN DOĞRU OLDUĞUNU HİSSEDİYORUM.

SANA GÜVENMEK ZORUNDAYIM SATÜRNGÖRL!

AMA BÜTÜN BUNLAR HOŞUMA GİTMİYOR. BANA İHTİYACINIZ OLURSA.

SAĞOL! GÜVENİN İÇİN TEŞEKKÜRLER...

KOLAY OLDU... DÜŞÜNCELERİNİ OKUDUM... GERİ...

...DÖNMEYECEK...

UMARIM HİKÂYENİN KALAN BÖLÜMÜNÜ ARAŞTIRMAZ...

BU GARİP İSTEK GERÇEKLEŞMİŞ VE ŞİVİNGE, HERŞEYİ ESKİ HALİNE...

..GETİR-MİŞTİ...

BEN UZAY GEMİ-LERİNİ TEKRAR UÇAR HALE GE-TİRDİM AMA Dİ-GER ZARARI ESKİ HALİNE GETİRE-MEM...

HEPİMİZ ELİMİZDEN GELENİ YAPACA-ĞIZ...

..ŞİVİNGE!

TÜM ENERJİ-Mİ NİRVİN-LİLER'İ DÜŞ-MANLARINA KARŞI KORUL-MAK İÇİN HARCIYO-RUM...

İŞTE BÖYLE!

BEN DE SALDIRIYI DURDURMALARI İÇİN ONLARA TELEPATİK EMİRLER VERDİM...

YARDIM ET DE, ŞU PİLOT-LARI UZAYDAKİ SİLAHLARDAN KORUYALIM KİMSE YARAR-LANMA-MALI...

BU ARADA SÜPERMEN ATMOSFERE GELMİŞTİ...

SON OLAYLAR SİNİRLERİMİ İYİCE BOZDU

AMA SÜPERMEN'İN SİNİRLENMEYE BİLE HAKKI YOKTUR. ŞİMDİ...

...TEKRAR KLARK KENT OLALIM.

WHOOSH!

KENT'İ GÖREN VAR MI?

BURADA YOKSTİV.

KLARK, BURADA MISIN? ENGE GENE ÇOK KIZGIN...

BÜTÜN İŞLERİMİ BİTİRDİM AMA...

GENE DE BİRİNİN KURBAN OLMASI LAZIM. HAYDİ GENE BEN OLAYIM...

NE YÜCE RUHLU BİR İNSANSIN KLARK...

HA... UNUTUYORDUM... BÜRONDA BİRİ SENİ BEKLİYOR.. ÇOK GARİP BİRİSİ...

GENE NE İŞLER ÇEVİRİYORSUN?

ŞU STİV GERÇEKTEN ÇOK SİNİR BİR ADAM. ZATEN SİNİRLERİM GERGİN...

... HERNEYSE...

KLARK

KLARK! ŞÜKÜR Kİ GELDİN! BANA YARDIM...

ETMEN LAZIM...

PETE. PETE ROZ...

NE ZAMANDIR GÖRÜŞEMİYO - RUZ...

ŞİMALVİL NE ALEMDE?

BENİ DİN - LE KLARK!

OĞLUM CON'U KAÇIRDI - LAR...

SAHİP OLDUĞUM EN DEĞERLİ ŞEYİ, BİR UZAY GEMİSİ ELİMDEN ALDI... GERİ GETİR ONU...

BEN NE YAPABİLİRİM Kİ? SADECE

SÜPER - MEN'E HABER...

ARTIK HERŞEYİ AÇIK - LIĞA KAVUŞTUR - MANIN ZAMA - NI GELDİ KLARK...

NEE?

UZUN ZA - MANDAN BERİ SENİN SÜPERMEN OLDUĞUNU BİLİ - YORDUM. DAHA ÇO - CUKTUM, ÇADIR KU - RARKEN SENİ KI - LIK DEĞİŞTİRİR - KEN GÖR - DÜM.

OĞLUMU SEN KURTARA - BİLİRSİN...

KIRMIZI - MAVİ BİR GÖLGE, GÖZÜN İZLE YEMEYECEĞİ BİR HIZLA FIRLADI...

PETE ROZ'UN GÖSTERDİ - Ği UZAY GEMİSİNİ ÇOK İYİ TANIYOR - DU...

BU NIRVİN GEZEGENİNE AİT BİR UZAY MEKİĞİ İDİ...

DIŞARIDA UZAYDA ALIŞILMAMIŞ BİR SESSİZLİK HÜKÜM SÜRMEKTEYDİ. NORMALDE OLMASI GEREKEN BU SESSİZLİĞİ HER ZAMAN BOZAN..

NİRVİN'İN SAVAŞ FİLOLARI, ŞU AN HAVA LİMANINA İNMİŞTİ. BU YÜZDEN UZAY ÇOK SAKİNDİ...

AMA YUKARI DOĞRU HEDEF ALMIŞ SİLAHLARI GÖREN HERKES BU BARIŞIN SÜREKLİ OLMAYACAĞINI ANLARDI..

GÖKYÜZÜNE UZANAN, KONTROL KULESİNİN GÖRÜNÜŞÜ ÇOK ÜRKÜTÜCÜYDÜ...

AŞAĞIDA...

BU TARAFA ÇOCUKLAR...

İŞTE CAN ROZ BURADA, HÜCREDE...

ÇABUK PENCEREDEN GİRELİM...

CAN?!

NE? SİZ KİMSİNİZ?

NİRVİN'LİLERE BENZEMİYORSUNUZ...

YOKSA SİZİ SÜPERMEN Mİ GÖNDERDİ? BENİ KURTARACAK MISINIZ?

YAZIK Kİ HAYIR CON!

SENİ DÜNYAYA GÖRÜREMEYİZ. BURADA KALMAK ZORUNDASIN. GÜNÜN BİRİNDE NİRVİNLİLER'İN BÜYÜK KAHRAMANI SEN OLACAKSIN.

DÜŞÜN BİR KEZ, TÜM GALAKSİYİ SEN KURTARACAKSIN...

HAYIR! HEMEN EVE GİTMEK İSTİYORUM.

SÜPERMEN BENİM DOSTUM. BENİ ALIP BABAMA GÖTÜRECEK. BUNDAN EMİNİM...

TELEPATİK GÜCÜMLE BEYNİNİ BİR ARAŞTIRAYIM... NE? OLAMAZ. SÜPERMEN'İN GİZLİ KİMLİĞİNİ BİLİYOR BU ÇOCUK...

TABİİ... BENİM DOSTUM O GİZLİ KİMLİĞİNİ

BİR TEK BANA AÇIKLAMIŞTI...

BOL ŞANSLAR CON ROZ. KADER İYİ ŞEYLERİ KARŞINA ÇIKARSIN.

BÖYLECE...

CON HAKLI. SÜPERMEN GERİ DÖNEBİLİR...

YAPTIĞIMIZIN DOĞRU OLDUĞUNA SURİ'Yİ İKNA EDEBİLİRİM...

BU ARADA...

KEŞKE KAHRAMANLAR'I DİNLEMESEYDİM.

NİRMİN CEHENNEMİNE GİDİP...

..EN UFAK SİLÂHI BİLE YOK ETMEDEN GERİ DÖNMEM.

SÜPERMEN ÖYLESİNE BÜYÜK BİR HIZA ULAŞMIŞTI Kİ, BUNU İFADE EDECEK BİRİM YOKTU ARTIK...

HIZIM BANA ZARAR VERECEK DÜZEYE ULAŞTI..

ZAMAN DUVARINI BİLE AŞACAĞIM. NASIL OLDU BU?

KORKMA SÜPERMEN. BEN, HIZIMI SENİNKİ İLE BİRLEŞTİRDİM...

ŞİNİNGE! SENİ UYARIYORUM. BENİ BIRAK...

SENİ DURDURMAK İSTEMİYORUM SÜPERMEN. ŞİMDİ BİR ŞEY GÖSTERMEK İSTİYORUM.

GELECEĞE BİR YOLCULUK YAPACAĞIZ...

BİNLERCE YIL SONRAKİ SAVAŞ BU. NİRVİN VE DÜNYA TÜM GALAKSİMİZİ KURTARIYORLAR...

YÜCE KRİPTON.

BU ÇOK BÜYÜK BİR SAVAŞ...

ŞİMDİ ANLIYOR MUSUN SÜPERMEN?

NİRVİN FİLOSUNU YÖNETEN KİM BİLİYOR MUSUN? CON ROZ...

ONU BU YÜZDEN HAPSETTİNİZ DEĞİL Mİ?

ÇOK SAÇMA ŞİVİNGE...

BENİM TEK GÖREVİM VAR.

ZAVALLI İNSANLARI KURTARMAK...

TARİHTE HİÇ KİMSE SÜPERMEN İLE KARŞILAŞTIRILABİLECEK KADAR GÜÇLÜ DEĞİLDİR...

GÜCÜ SONSUZ CESARETİ ERİŞİLMEZDİR. TEK ELİ İLE TÜM UÇAK FİLOSUNU YOK EDEBİLİR...

AMA SÜPERMEN DE BİR İNSANDIR..

EĞER BİNLERCE YILDIZDAN TOPLANAN ENERJİ BİR ANDA ÜSTÜNE GELİRSE O BA ACIDAN KIVRANIR..

AMA ÇIKAN SESİ KİMSE DUYAMAZ BİLE...

AYEEEEEİİ

BEDENİ CANSIZ BİR ŞEKİLDE UZAYA YIĞILIRKEN KAHRAMANLAR ONU GEMİYE TAŞIRLAR...

DÜŞMANLAR GERİ DÖNÜYORLAR SÜPERMEN'İ ÖLDÜRDÜKLERİNİ SANDILAR...

GÜZEL! HEMEN GERİ ALIN!

BİR KRİPTONLUYU ÖLDÜRMENİN NE KADAR GÜÇ OLDUĞUNU BİLSELERDİ GERİ DÖNMEZLERDİ!

KENDİNE GELDİ Mİ?

GELMEK ÜZERE BLİTZ...

ONLARI DURDURAMADIM. DEMEK BENDEN GÜÇLÜYMÜŞLER...

BİNLERCE YIL SÜREN BU SAVAŞI ENGELLEYEBİLECEĞİNİ UMUYORDUK...

GENÇLİĞİMDEN BERİ TARİHTEKİ KÖTÜ OLAYLARI ENGELLEMEYE ÇALIŞTIM.

CON'U DA KADERİNE TERKEDEMEM...

BLİTZ YUNGE, TARİHTE, NİRVİN'İN DİĞER ULUSLARLA SAVAŞTIĞINI ANLATIYOR MU?

HMM. DİĞER ULUSLARDAN SÖZ EDİLMİYOR.. AMA SAVAŞMAZLARSA O SİLÂHLARI NASIL GELİŞTİRİRLER?

BASİT KOZMİK BİR SAVAŞ OYUNU İLE. BU OYUNA KUMANDA EDEN DE BÜYÜK BİR BİLGİSAYAR OLMALI...

HAKLISIN SATÜRN-GÖRL!

BU BİLGİSAYAR NİRVİNLİLER'İN VE KARŞIT TARAFIN YAŞAMLARINI KORURKEN SAVAŞI SÜRDÜRMELİ...

ÇABUK DÜNYAYA VE BENİM ZAMANIMA GİDELİM ÇOCUKLAR. BELKİ BUNLARI HAZIRLAYABİLİRİZ...

DAHA SONRA, DEV BİR YAPAY UYDU, BİR UZAY FİLOSU EŞLİĞİNDE NİRVİN'E DOĞRU YOLA ÇIKTI...

NİRVİNLİLER'İN SAVAŞ FİLOSU DA HAREKETE GEÇMİŞTİ. BU YÜZYILLARCA SÜREN SAVAŞIN BAŞLANGIÇ ANIYDI...

DEV UYDUNUN İÇİNDE...

HARİKA... BİLGİSAYAR KONTROLÜ ELİNE ALDI. TÜM ATEŞLEMELER ONUN EMRİNDE...

SÜPERMEN'İN ROBOTLARI DA BU ATEŞLEMELERE HÜKMEDECEKLER.

ZAVALLI ROBOTLAR, DÜNYADAKİ HAVA KİRLİLİĞİNDE ÇALIŞAMIYORLARDI...

BİLGİSAYARIN YARDIMI İLE NİRVİNLİLER SAVAŞLARINI SÜRDÜREBİLECEK, BÖYLECE DAHA MODERN SİLÂHLAR GELİŞTİRECEK DEĞİL Mİ?

EVET, ÜSTELİK HİÇ CAN KAYBI OLMAYACAK. BİLGİSAYAR ÖYLE GÜZEL PROĞRAMLANDI Kİ, SALDIRI ARTTIKÇA NİRVİNLİLER SİLAHLARINI GELİŞTİRMEYE ÇALIŞACAK.

BÖYLECE BİNLERCE YIL SONRAKİ GÖREVLERİNE DE HAZIRLANACAKLAR. SÜPERMEN, SEN BİR DAHİSİN...

HAYDI ARKADAŞLAR BEN KENDİ ÇAĞIMA DÖNÜYORUM...

ŞİMDİ ÇOK GÜÇ BİR KONUŞMA YAPMAK ZORUNDAYIM...

GALAKSİ BİNASI-NIN TERASIN-DA...

BÜTÜN BUNLAR BENİ İLGİLENDİRMİYOR SÜPERMEN. CON BENİM OĞLUM...

BENİM BİRİCİK OĞLUMU ÇALDI-NIZ. ONU BİR DAHA GÖ-REMEYECEĞİM...

NELER HİSSET-TİĞİNİ ANLIYORUM... ÇOK KORKUNÇ BİR ŞEY BU...

AMA KADERİN SONUÇLARINA KATLANMAK ZORUNDAYIZ...

ONU DEĞİŞ-TİREMEYİZ...

İNAN BANA, ŞU AN BEN DE EN AZ SENİN KADAR ÜZ-GÜNÜM...

AMA YAPACAK HİÇ BİR ŞEY YOK, İNAN...!

BU EVRENDE GÜÇ İLE HALLE-DİLEMEYECEK PEK ÇOK SORUN VAR...

LÜTFEN BANA GÜVEN...

YO SÜPERMEN

BU KONUDA SANA GÜVENE-MEM. OĞLUMU ELİMDEN ALDI-NIZ...

VE BU GERÇEK NE OLURSA OLSUN DEĞİŞMEZ...

BU MACERANIN SONU

SÜPERMEN'İN DOSTU

SELÂM! BUGÜN KÖPEĞİM KRİPTO HAKKINDA BİR ŞEYLER ANLATMAK İSTİYORUM.

BEN KRİPTON'DA BİR BEBEKKEN BENİM EN YAKIN ARKADAŞIM OYDU...

BABAM YOR-EL ONU BİR DENEME ROKETİ İLE UZAYA YOLLADI VE BİR DAHA KRİPTON'A GERİ DÖNMEDİ.

KRİPTON YOK OLMADAN KISA BİR SÜRE ÖNCE, BABAM BENİ DE DÜNYAYA YOLLADI, KENT'LER, BENİ EVLÂT EDİNDİLER. BÜYÜYÜP **SÜPERBOY** OLDUM. VE BİR GÜN **KRİPTO** İLE TEKRAR KARŞILAŞTIM. O DA BENİMLE **SMALVİL'E** GELDİ...

KÖPEK TOPLAYAN BİR ARABADAN KAÇIŞINI HİÇ UNUTMAYACAĞIM...

ONA BİR SÜPER TASMA VE PELERİN BULUP KAYALARDAN BİR **SÜPER** KULÜBE YAPTIM...

AMA KRİPTO DÜNYADA KALMADI. UZAYDA DOLAŞMAK ONA DAHA CAZİP GELMİŞTİ.

DAİMA SIKIŞIK ANİMDA YARDIMA YETİŞEN BİR DOSTUM OLARAK KALACAKTI.

BU BİR ŞAŞIRTMACA DEĞİL. BU MACERADA SÜPERMEN İLE SÜPERBOY KARŞI KARŞIYA GELİYORLAR. İKİ DEV ARASINDAKİ SAVAŞ...

ÖLÜMÜ HAKETTİN

ŞİMALVİL 1986: GEÇMİŞTEN GELEN BİR KONUK ZAMANI ALT ÜST EDİYOR...

RRRIPPP

SÜPERBOY'UN, BU MACERASI, ŞİMDİYE DEK İZLEDİĞİNİZ EN HEYECANLI MACERA:

ADALET DEĞİRMENİ YAVAŞ AMA KUSURSUZ ÇALIŞIR...

METROPOLİS ADLİYESİ

GERÇEKLERİN SU ÜSTÜNE ÇIKMASI İÇİN TÜM GÜCÜYLE UĞRAŞIR VE BU KONU BASINI DA ÇOK YAKINDAN İLGİLENDİRİR...

SAYIN HAKİM! SAVCILIK, SANIĞI TAM ANLAMIYLA SUÇLAMIŞTIR...

OFF. BUGÜNLÜK YETER. BU DAHA SAATLERCE SÜRER...

OTURMAKTAN BELİM AĞRIDI...

AÇLIKTAN DA ÖLÜYORUM...

GELİYOR MUSUN KLARK?

BİLMİYORUM LUİZ...

YA ÖNEMLİ ŞEYLER KAÇIRIRSAK?!

SENİN ŞU GAZETECİLİĞİNDEN BIKTIM ARTIK.

İNAN Kİ TAM MESLEĞİNİ BULMUŞSUN...

EVET LUİZ...

ŞANSIM DA YARDIM ETTİ...

BEKLE LUİZ! TAMAM BENİ İKNA ETTİN! BURADA SADECE ZAMAN KAYBEDİYORUZ.

KWAM

ÜZÜLME KLARK KENT!

CAN SIKINTIN ŞİMDİ GEÇER.

SENİ LOKMA LOKMA DOĞRAYACAĞIM!

SÜPERBOY!

BU İMKANSIZ!..

BİR İNSAN NASIL OLUR DA AYNI ANDA AYNI ZAMANDA. İKİ DÖNEMİNİ BİRDEN YAŞAYABİLİR?..

TÜM FİZİKSEL YASALAR BUNUN İMKANSIZ OLDUĞUNU SÖYLEMEZ Mİ?

THUD

BU DÜŞ MÜ?

BU SÜPERBOY OLAMAZ. ÇÜNKÜ BEN SÜPERMEN'İM. YA DA BAŞKA BİR BİRİMİYİM...

YOO.. BAŞKA KİMSE DE BÖYLE BİR GÜÇ BULUNAMAZ Kİ...

ŞU DUVARIN ALTINA GİZLENİP DERHAL..

"SÜPERMEN KILIĞINA GİRMELİYİM.

ÖNCE SÜPERBOY; ŞİMDİ SÜPERMEN!

NELER OLUYOR BURADA?

İYİ BİR SORU LUİZ!

BELKİ DE BİR HAYALETLE KARŞI KARŞIYAYIZ...

SAKİN OL KÜÇÜK! ŞİMDİ SÖYLE BAKALIM!... SEN KİMSİN?

GÖZLERİN GÖRMÜYOR MU?

BEN SÜPERBOY'UM!

VE BURAYA SENİ...

WHAM!

...YOK ETMEK İÇİN GELDİM.

THOM

BENİ DİNLE! CANINI ACITMAK İSTEMİYORUM...

SAHİ Mİ? NEDEN BİR KEZ DENEMİYORSUN?

POW

SÜPERMEN!

KRAŞŞH!

İYİ MİSİN ?

GERİ ÇEKİL LUİZ!

NEDEN BU KADAR GURURLUSUN SÜPERMEN ?

ASLINDA ONUN YARDIMINA İHTİYACIM VAR...

BU İLK SEFERDİ... DAHA SONRA TEKRAR GELECEĞİM!

HAYIR LUİZ! ÖNCE BU ARTISTİN KİM OLDUĞUNU ÖĞRENMEK İSTİYORUM...

AMA BUNU BİLİYORUZ! SÜPERBOY'DU O!

O ZAMAN ÇOK DAHA BÜYÜK BİR SORUN İLE KARŞI KARŞIYAYIZ..

DIŞARI ÇIKAR ÇIKMAZ TEKRAR GERİ DÖNER

ŞİMDİ KENT ROLÜ OYNAYIP, LUİZ'İN ŞÜPHELENMEMESİNİ SAĞLAYALIM...

ONU İZLEMEYECEK MİSİN SÜPERMEN ?

Whoosh

AH, LUİZ. NELER OLDU?

HEY KARK! İYİ MİSİN ?

PEK İYİ SAYILMAM..!

DAHA SONRA...

BİZİM YABANCI-DAN HİÇ İZ YOK.

ACABA GERÇEKTEN ROL MÜ YAPIYOR?

YA GERÇEKSE YA BENİM GENÇLİĞİMSE?

ÖYLE OLSA, BEN OTOMATİK OLARAK BAŞKA BİR ÇAĞA TRANSFER OLAMAZ MIYDIM?

BAŞKASININ BU ROLÜ YAPMASI MÜMKÜN MÜ?

TAM BİR KRİPTONLU GİBİ YUMRUK ATIYORDU...

EL YAPISI, YUMRUK ATIŞI HERŞEYİ BENZİYOR. O DA NE?

KEŞKE HER SORUNU BÖYLE KOLAY ÇÖZEBİLSEM...

DEMEK TAM CADDE ORTASINDA BENZİNİN BİTTİ?

SENİ EN YAKIN BENZİNCİYE GÖTÜREYİM...

GERİSİNİ BİZ HALLEDERİZ SÜPERMEN...

ÇOK GÜZEL BİR UÇUŞTU... TEŞEKKÜRLER...

ÖNEMLİ DEĞİL!

O DA NE?

BU CİMİ'NİN SİNYAL SAATİ...

CİMİ, SİNYAL SAATİNİ ÇOK GEREKLİ OLMADIK-ÇA KULLANMAZ...

WHOOSH

ZEE ZEEZEEZEZ

SİNYALİN ŞEDİ YÖNÜNE DOĞRU GİDEYİM...

MUTLAKA BURALARDA BİR YERDE OLMALI. AMA SES ÖYLE YANKILI Kİ, YERİNİ BULAMIYORUM. GRAND KANYON'UN DA SESİN YANKILANMASI ÇOK DOĞAL...

ZEE ZEE ZEE ZE

KBLAAAM

KÜÇÜK BİR.. HİLEYDİ BU SÜPERMEN..!

HAYAT BÖYLE SÜRPRİZLERLE DOLUDUR İŞTE...

WHUMP

AZ SONRA...

KENDİNE GELDİN Mİ SÜPERMEN? O ZAMAN BAŞLAYABİLİRİZ.

BAŞLAMAK MI? BU SAÇMALIK NEDİR? DERHAL BENİ SERBEST BIRAK...

KRİPTONİT ZİNCİRLER SENİ ORAYA ÇİVİ GİBİ MIHLADI...

GÜNAHLARININ CEZASINI ÇEKECEKSİN SÜPERMEN!

İŞTE BU JÜRİ SENİ ÖLÜME MAHKÛM ETTİ!

EN İYİ ARKADAŞLARIN: LUİZ LEYN, CİMİ OLSUN, PERİ VAYT, LANA LANG VE STİV LOMBART... ONLARIN KARARINI YERİNE GETİRECEĞİM...

İNANMA ONA! BİZ ASLA BÖYLE BİR KARAR VERMEDİK SÜPERMEN!

BİR DELİ BU.

KESİN SESİNİZİ!

SUSUN YOKSA ONU HEMEN ÖLDÜRÜRÜM, SONRA DA SİZİ TABİİ...

SEN SÜPERBOY DEĞİLSİN.. BENİM İÇİMDE BÖYLE BİR KÖTÜ YÖN YOK! KİMSİN SEN?

BEN SÜPERBOY'UM. BEN SENİN...

GENÇLİĞİNİM. HATTA SÜPERBOY'UN SAHİP...

OLDUĞUNDAN DA ÇOK GÜÇLÜYÜM.!

TAHMİN ETMİŞTİM!

DAHİCE BİR PLÂN BU SÜPERMEN! SENİN KENDİ BEDENİN, SENİ BİR SUÇLU GİBİ CEZALANDIRIYOR. KENDİ KENDİNİ ÖLDÜRECEKSİN.

PLÂNIMI BAŞARMAK KOLAY OLMADI AMA BAŞARDIM. BÖYLECE ADALET YERİNİ BULACAK...

ÖNCE LUTHOR'UN GİZLİ LABORATUARINA GİTTİM. ORADA İKİ MAKİNE...

ÇOK İLGİMİ ÇEKTİ. ZAMAN MAKİNESİ VE BEYİN IŞINLAMA MAKİNESİ...

ÖNCE ZAMAN MAKİNESİ İLE SÜPERBOY'U 1986 YILINA GETİRDİM... BEYİN IŞINLAMA MAKİNESİNİN GÜCÜ BU KADARDI...

BENİM BEYNİM SÜPERBOY'UN VÜCUDUNA IŞINLANMIŞTI. ARADIĞIM ŞEY BUYDU...

TAM ARADIĞIMI BULMUŞTUM.

O, BENİM BEDENİMDE TUTSAKTI ARTIK...

ZAVALLI ZAYIF PETE ROZ'UN BEDENİNDE...

PETE... SEN MİSİN? BENİM ESKİ DOSTUM.

SENSİN HA?

ADALET YERİNİ BULACAK. BENİM ZAVALLI KÜÇÜK YAVRUMU, BAŞKA BİR GALAKSİYE GÖTÜRÜRSÜN HA? BUNU ÖDEYECEKSİN BANA!

BİRDEN

ÖLÜMÜ HAKETTİN SEN...

GERÇEKTE NELER OLDUĞUNU BİLİYORUZ PETE! OĞLUN BİR GÜN YABANCI BİR GEZEGENİN SAVAŞ KOMUTANI OLACAK VE DÜNYAYI KURTARACAK...

SÜPERMEN OĞLUNU KURTARMAYI DENEDİ AMA DAHA FAZLASINI YAPAMAZDI. ÇÜNKÜ KADERİ DEĞİŞTİRMESİ MÜMKÜN DEĞİL!

HİÇBİR ZAMAN SÜPERMEN'E OLAN İNANCINI KAYBETMEMELİSİN...

O SUÇLU DEĞİL. BİZİM SON SÖZÜMÜZ BUDUR ROZ...

KARARINIZI BİR KEZ DAHA DÜŞÜNÜN!

YOKSA HEPİNİZ ÖLÜRSÜNÜZ...

BU ARADA ŞİMALVİL'DE LEX LUTHOR'UN GİZLİ SIĞINAKLARINDAN BİRİNDE...

-SIMSIKI BAĞLANMIŞ BİR TUTUKLU BULUNMAK-TADIR...

ŞİMALVİL'E HOŞGELDİNİZ

BU ARADA, PETE BOZ'UN BEDENİNE HAPSOLMUŞ SÜPERBOY'DAN BAŞKASI DEĞİLDİ...

BU YÜZ BENİM OLMALI...

ŞU GÜZELLİK OPERASYONUNDAN HİÇ DE MEMNUN SAYILMAM.

KÖTÜ BİR KABUS MU GÖRÜYORUM, YOKSA?

KENDİMİ ÇOK GÜÇSÜZ HİSSEDİYORUM...

ŞU BASİT İPLERDEN KURTULAMAYACAK KADAR GÜÇSÜZÜM SÜPERBOY.

KRAK

ÖNCE SANDALYEYİ HALLETTİK...

ŞU HAVAGAZI BEKİ DE İPLERİ HALLEDER.

PETE'NİN NELER YAPABİLECEĞİNİ BİLİYORUM. PLANI ÇOK KORKUNÇ...

PEKİ AMA BU ZAYIF HALİMLE...

SÜPERBOY-UN SÜPERMEN'İ ÖLDÜRMESİNİ NASIL ÖNLEYEBİLİRİM Kİ?

BU BEDENİN İÇİNDE EN UFAK BİR SÜPERGÜCÜM YOK. ÜSTELİK BU ZAMANDAKİ KİMSEYİ TANIMIYORUM.
HEEY! BURASI ŞİMALVİL...
BİRKAÇ ŞEY DEĞİŞMİŞ AMA GENE DE DOĞDUĞUM KENTİ TANIRIM...
BİR ŞANSIM VAR. ANNEMLERİN EVİ BOŞ OLMALI.
BODRUMDAKİ GİZLİ SIĞINAĞIM DURUYORDUR...
BENİM ALETLERİM ORADAYDI...
İŞTE, GİZLİ KAPI...
ŞUNU AÇALIM. SÜPERBOY ROBOTLARI, BEDENİ YOK EDİCİ PROJEKTÖR, HEPSİ İÇERİDELER...
ANCAK...
HEPSİ YOK OLMUŞ. BİRKAÇ LÜZUMSUZ ALET DIŞINDA HER ŞEY KAYIP...
BİR LAMBA. BİRKAÇ KİTAP.. BİR ESKİ DÜDÜK...
HEY! BELKİ BU İŞİME YARAYABİLİR...

EU ARADA GRAND KANYON'UNDA.

KARARINIZI BİR KEZ DAHA DÜŞÜNÜN, YOKSA HER ŞEY MAHVOLA-BİLİR...

KARARIMIZ DEĞİŞMEYE-CEK... BİZİ ŞU UÇAN DAİREDEN ÇIKART LÜTFEN!

YOO VAYT.. SİZ ORADA KALA-CAKSINIZ..

SİZ REHİNLE-RİMSİNİZ...

SÜPERMEN'E KARŞI SİZİ KULLA-NACAĞIM...

BLAM

EL PANZERİNDEN ÇIKAN YEŞİL KRİPTONİT BOMBASI, SÜPERMEN'-İN KESİN ÖLÜMÜ DEMEKTİ...

ANCAK PANZER ONA ÇARP-MADAN ÖNCE, SÜPERMEN SON BİR GAYRETLE DU-VARDAN KURTULUR..

SNAP

KRAK

BU İŞİ BAŞARACAK GÜÇ YAL-NIZCA KAHRAMANIMIZIN ERİŞİLMEZ VE AKIL ALMAZ CESARETİDİR...

KABLAM

SON FIRLAYIŞIYLA GELEN BOMBADAN KILPAYI KURTUL-MUŞTUR...

BU... BU İMKÂNSIZ...

KURTULDU. BAYGIN YATIYOR...

HER NEYSE, ONU ÖLDÜRECEK KADAR KRİPTONİTİ NASILSA BULURUM...

SWOOSH

SÜPERMEN HAYDİ KALK! O GERİ DÖNMEDEN UYANMALISIN...

KALKAMAM LUIZ!..

BU KRİPTONİT ZİNCİRLER...

SON KALAN GÜCÜMÜ DE TÜKETTİ...

BİNLERCE KİLOMETRE UZAKTA, UZAY BOŞLUĞUNDA SÜPERBOY KRİPTONİT KÜRELERİ...

BİR ARAYA TOPLAMAYA UĞRAŞIYORDU...

PTOING!

BUNU DA YOLLAYALIM...

BU KADAR KRİPTONİT TAŞI SÜPERMEN'İN IŞINI GÖRMEYE YETER...

O DA NE?

KRİPTO! SEN BURADA NE ARIYORSUN?

KRİPTON'UN CEVABI...

ÇOK AÇIKTI...

SÜPER-KÖPEK SAHİBİNİN KİM OLDUĞUNU ÇOK İYİ AYIRT EDEBİLİYORDU...

KARŞISINDAKİNİN BİR ZABANCI OLDUĞUNU BİLİYORDU...

GRRR!

BU APTAL KÖPEK KOKUDAN MI AYIRT EDİYOR NEDİR?

KRASH!

HEY! BIRAK BENİ!

BU HAYVAN BENİ METEORLARDAN UZAKLAŞTIRIYOR.

DÜ... DÜŞÜYORUM.

SÜPERBOY TÜM AĞIRLIĞIYLA YERE DÜŞER DÜŞMEZ, KRİPTO YOK OLMUŞTU...

DERHAL ASIL SAHİBİNİN YARDIMINA KOŞTU...

THUMP

HAYDI ÇIK, LUIZ!

SÜPERMEN'İ KURTARMALIYIZ.

BÜYÜK BİR ORDU BİLE, KRİPTO'NUN YAPTIĞI İŞİ BAŞARAMAZDI. BURAYI NASIL BULDU ACABA?

BANA ÖYLE GELİYOR Kİ...

ESKİ SAHİBİNİN YARDIM ÇAĞRISINI ALDI...

WOOF! WOOF!

ŞİMDİ ONU GERÇEK BEDENİNE GERİ YOLLAMALIYIZ...

HEY PETE...

SEN... KALKMIŞSIN...

ARTIK BANA KARŞI EN UFAK BİR ŞANSIM BİLE YOK.. ŞİMDİ DİKKATLİ OL PETE...

GRRRR

SANA DURUMU TEKRAR AÇIKLAYACAĞIM.

BİRAZ SONRA LUTHOR'UN GİZLİ LABORATUVARINDA..

BİZİM AYNI ZAMANDA OLMAMIZ ÇOK GARİP DEĞİL Mİ?

EĞER KENDİ BEDENİNDE OLSAN GARİPTİ, AMA KENDİ BEDENİNDE DEĞİLSİN...

NEYSE Kİ, KRİPTO'YU ÇAĞIRDIĞIM DÜDÜĞÜ BULDUM...

İKİMİZİ DE KURTARDI...

ARTIK KENDİ BEDENİME DÖNMEK İSTİYORUM. BEYİN IŞINLAMASI BAŞLASIN...

VE DOĞRU EVİNE...

ZAMAN GERİYE DÖNMÜŞTÜR...

YIPPUU! KENDİ YURDUMA DÖNDÜM... KRİPTO...

ÖMRÜNDE GÖRDÜĞÜ EN BÜYÜK KEMİĞİ HAKETTİ...

ONU MUTLAKA ÖDÜLLENDİRECEĞİM...

1986 YILINDA..

BU PROBLEMİ DE ÇÖZDÜK, PETE BAZI ŞEYLERİ DAHA MANTIKLI DÜŞÜNMEYE BAŞLADI...

NE DE OLSA ARKADAŞIM...

BU MACERANIN SONU

ALTIN GÜNEŞİN PRENSESİ

İŞTE SİZE, LİNDA DANVERS'İN HEYECANLI BİR MACERASI DAHA... SÜPERKIZ...

BİR ATASÖZÜ "KADINLAR SIRTLANDAN DAHA TEHLİKELİDİR" DER. BU SÖZ, İZLEYECEĞİNİZ BU HİKAYENİN ANA FİKRİDİR...

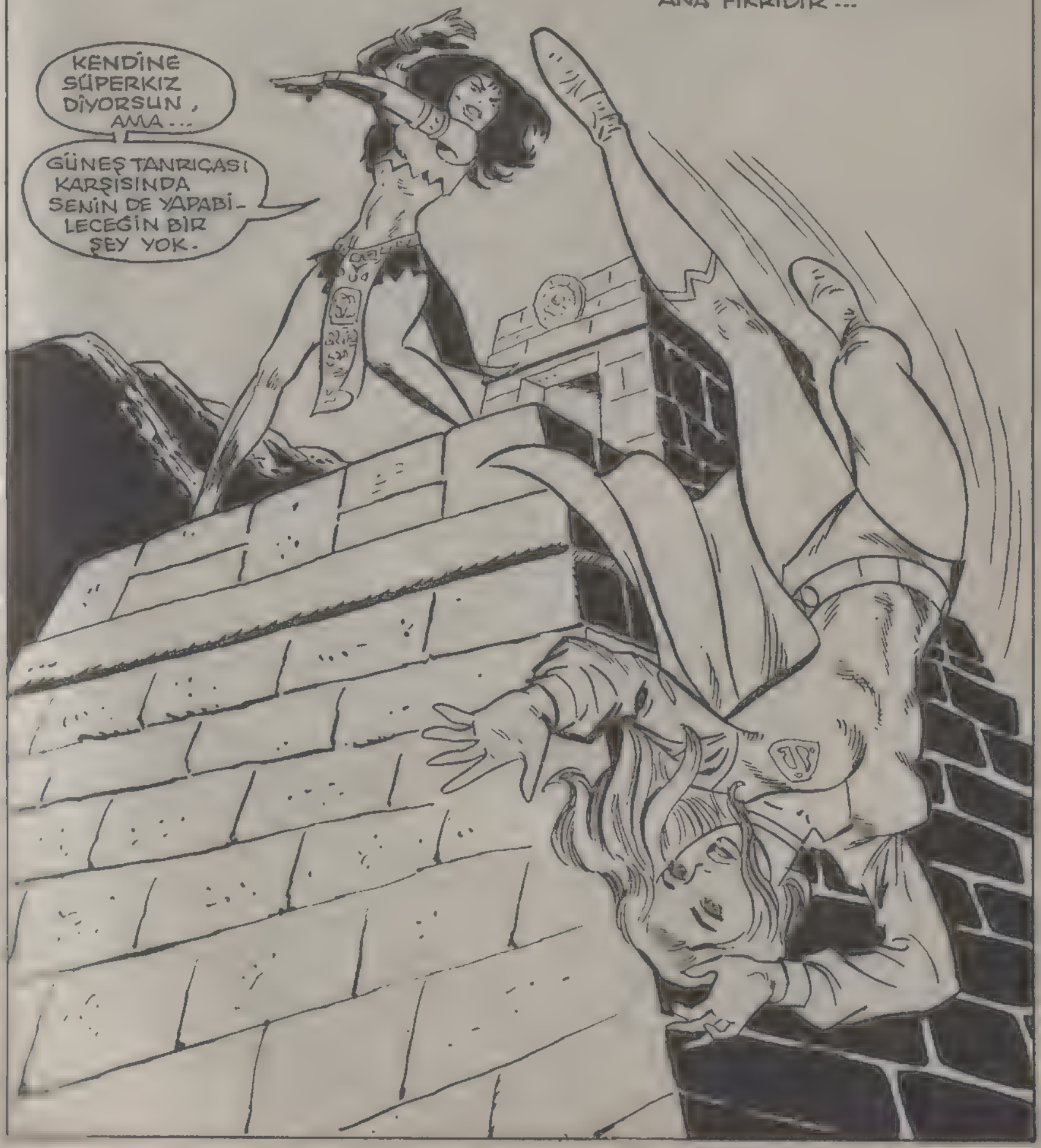

LİNDA DANVERS-İN YAŞAMINDA ÖNEMLİ BİR PERDE KAPANMAK-TAYDI...

KAPI ÇALINIYOR. BU SAATTE KİM OLABİLİR?

BRRNNNG!

KAL-EL!..

SÜPERMEN'İN METROPOLİS'TEN UZAKTA NE İŞİ VAR?..

TAŞINMANA YARDIM ETMEK İSTEDİM.

MEKTUBUNDA, BUGÜN FLORİDA'YA GİDECEĞİNİ YAZMIŞSIN...

EVET AMA...

AMA BEN UÇAKLA GİTMEK İSTİYORDUM...

SÜPERKIZ NEDEN UÇAĞA BİNECEKMİŞ?

SÜPERKIZ HOŞGELDİN

SÜPERKIZ OLMANIN NE KADAR GÜÇ BİR İŞ OLDUĞUNU BİLİYORSUN...

NORMAL BİR İNSAN GİBİ DAVRANMAK İSTİYORUM BEN...

SEN BU İKİ KİMLİĞİ ÇOK RAHAT VE DÜZENLİ GÖTÜRÜYORSUN.

AMA BEN BUNU BAŞARAMIYORUM İŞTE...

DUYGULARINI ANLIYORUM. O ZAMAN SENİN İSTEDİĞİN GİBİ....

..HAREKET EDERİZ...

KLARK KENT, ŞİMDİ SENİ HAVAALANINA GÖTÜRECEK...

AH SUPİ... ŞEY, KLARK KENT. ÇOK ŞAKACISIN...

KLARK KENT, YANİ SÜPERMEN, SÜPER-KIZ'LA VEDALAŞTI...

SÜPERKIZ, LİNDA DANVERS OLARAK YOLCULUK ETMEK İSTEMİŞTİ...

SÜPERMEN BİR SÜRE KUZENİNİN UÇAĞINA EŞLİK ETTİ...

VAAY! SÜPERMEN BU!..

BİZE EL SALLI-YOR.

SAHİCİ Mİ BU?.

KAL-EL. SEN ÇOK TATLI BİR KUZENSİN!

AMA ŞİMDİ YENİ İŞİMİ DÜŞÜN-MELİYİM.

SÜPERMEN DE, İNSANLARIN SORUM-LULUĞUNU YÜKLENİN-CE HER ŞEYİ UNUT-MAZ MI? BENİM GİBİ.

YENİ GÖREVİM PSİKOLOG VE REH-BER ÖĞRETMEN OLMAK.

FLORİDA'NIN ÜÇÜNCÜ BÜYÜK HAVAALANI AMİGO NATİONAL'A HOŞGELDİNİZ

ANTİK ATENA GENEL OKULU

BURASI İLKOKUL-DAN BAŞ-LAYIP....

..ÜNİVERSİ-TEYİ BİTİRE-NE KADAR SÜREN TÜM OKULLARI BÜNYESİNDE TOPLAMIŞ...

KAHRAMANIMIZ YENİ BİR YAŞAMA ADIM ATARKEN AYNI YÜZYILDA....

..AMA BİNLERCE KİLOMETRE UZAKTA, MEKSİKA'NIN GİZLİ BİR VADİSİNDE...

BAM - BAŞKA KADINLAR DEĞİŞİK BİR YAŞAM DAYDI.

GÜNEŞ TANRIÇASI TLAKA-NIN ALEV IŞINLARINA KİMSE KARŞI KOYAMAZ!

AYAĞINI DENK AL, HUALA!

TLAKA! AFERİN SANA KIZIM!

AAAH!..

BENİ ÖVMEN EN BÜYÜK GURUR BABACIĞIM! GÜNEŞİN PİRİ MİKSKAL!

HUALA, BİZİM EN ÜNLÜ SAVAŞÇI-MIZDI. ONU NASIL YENDİN, KIZIM?

BU BÜYÜK BAŞARINLA, ALTIN GÜNEŞİN PRENSESİ OLDUĞUNU KANITLADIN!..

"UZUN SÜRE ÖNCE DÜŞMANLARIMIZ KORTEZ'LER BURALARA GELMİŞ VE BİZİM KOMŞU IRKIMIZ AZTEK'LERİ KURBAN ETMİŞLERDİ ..."

"BİZİM IRKIMIZ, YANİ GÜNEŞ IRKI, GİZLENEREK KURTULMUŞTU. BU IRK, SONRADAN ÇOK GÜÇLÜ KADINLAR YETİŞTİRMİŞTİ ..."

"VE SEN, BENİM KIZIM, BU KADINLARIN EN GÜÇLÜSÜ HALİNE GELDİN."

"PRENSES TLAKA... EN GÜÇLÜ RAKİPLERİNİ BİLE SONUNDA YENMEYİ BAŞARDIN ..."

"BU ARADA YEDİ GÜNEŞİN YOK OLUŞU KADAR BİR SÜRE GEÇTİ VE ..."

"..TIPKI SENİN KADAR GÜÇLÜ BİR RAKİP ORTAYA ÇIKTI... AMA ŞU ANDA ..."

"..ONU DA YENDİĞİNİ GÖRMÜŞ OLDUM ..."

EY ALTIN GÜNEŞİN PRENSESİ!.. ARTIK DÜNYANIN EN GÜÇLÜ KADINI İLE SAVAŞACAK GÜÇTESİN. ONUN KADAR GÜÇLÜSÜN.

İŞTE, BU SİHİRLİ KUPADA GÖRÜNEN VE BİR KUŞ GİBİ UÇAN KADINLA BOY ÖLÇÜŞEBİLECEKSİN ...

SÜPERKIZ'IN TÜM GÜÇLERİ SENİN OLSUN!..

ONU YENMEK İÇİN HER ŞEYİ YAPACAĞIM!..

SONUNDA DÜNYANIN EGEMENLİĞİ ...

..ESKİDEN OLDUĞU GİBİ YİNE AZTEK'LERİN ELİNE GEÇECEK.

ERTESİ SABAH YENİ OKULUN MÜDÜRİYETİNDE...

MÜDİRE HANIM... ADIM LİNDA DANVERS!

HOŞGELDİNİZ. SİZE LİNDA DİYEBİLİR MİYİM?

BU BEY, DR. PİRS... OKUL İDARESİNİN TEMSİLCİSİDİR.

TANIŞTIĞIMIZA SEVİNDİM, BAYAN DANVERS.

BU REHBER ÖĞRETMEN, BANA BİRAZ GENÇ VE TECRÜBESİZ GÖRÜNDÜ. NE DERSİNİZ?

SİZİN İLK İZLENİMLERİNİZ HEP OLUMSUZDUR. İLERDE GÖRECEĞİZ...

SÜPER KULAKLARIMIN DUYDUĞUNA BAKILIRSA BU ADAM BANA KÖSTEK OLACAK.

LİNDA DANVERS

ÖĞRENCİ GERİ

BN. DANVERS. BEN MARTİN. SİZİN SEKRETERİNİZİM. AYNI ZAMANDA DOSTUNUZ, YARDIMCINIZIM...

BAY PİRS, HER ŞEYİ KINAMAK İÇİN YARATILMIŞ BİR ADAMDIR.

İYİ ANLAŞACAĞIMIZI UMARIM, MARTİN.

TÜM ÖĞRENCİLERİN DOSYALARI BU DOLAPTA...

SİZİ BEKLEYEN İLK SORUNLU ÖĞRENCİMİZ, HELEN FALKO...

BEŞ DAKİKA SONRA İÇERİ ALABİLİRSİN.

LİNDA DANVERS, DERHAL HELEN'İN DOSYASINI ALDI VE ŞÖYLE BİR GÖZ ATTI.

BURADA BİRAZ DEĞİŞİKLİK YAPMAK GEREK. BİRKAÇ RESİM FİLAN...

YENİ BİR YAŞAM, BENİ BEKLİYOR.

AYNI ANDA MEKSİKA'DAN GELEN BİR GÜNEŞ TOPU, ATLAS OKYANUSUNUN ÜZERİNDE UÇMAYA BAŞLADI...

BAYAN DANVERS?

SEN HELEN FALKO'SUN GALİBA...

İÇERİYE GEL SENE.

BAKIN... BELKİ DE OKULDAN AYRILMAK ZORUNDAYIM...

BENİ ANNEMDEN AYIRMAK İSTİYORLAR...

İŞTE... HERŞEY BAŞLADI BİLE... SANIRIM SIKILACAK VAKTİM OLMAYACAK.

HELEN FALKO'NUN ANLATTIĞI GARİP VE ÜZÜCÜ BİR HİKAYEYDİ...

UZUN BİR SÜRE ÖNCE ANNEMİN BENİ EVLAT EDİNMİŞ OLDUĞUNU ANLADIM.

SON ZAMANLARDA, BABAMIN DA ÖLMESİYLE BİRLİKTE ANNEMLE BİRBİRİMİZE....

..DAHA ÇOK BAĞLANMIŞTIK. AMA BİR GÜN, BU KADIN, MEY BERKMAN ORTAYA ÇIKTI...

"VE BENİM ÖZ ANNEM OLDUĞUNU VE BENİ GERİ İSTEDİĞİNİ SÖYLEMEYE BAŞLADI..."

"ELİNDE BAZI İSPATLAYICI EVRAKLAR DA BULUNUYORDU. BİZİ ÇOK KORKUTMUŞTU."

"SONUNDA MAHKEMEYE BAŞVURDUK. ANNEM BENİ GERİ ALMAK İSTİYOR, DİĞERİ VERMEK İSTEMİYORDU..."

"SONUCUNDA VELAYETİM, GEÇİCİ OLARAK DEVLETE VERİLDİ..."

LİNDA DANVERS, HEYECANLA HELEN FALKONUN ANLATTIĞI ŞEYLERİ DİNLERKEN...

GARİP BİR ATEŞ KÜRESİ DE GİDEREK OKULA DOĞRU YAKLAŞIYORDU...

HELEN... SENİ ANLIYORUM...

HEEY! BU KORKUNÇ IŞIK DA NEREDEN GELİYOR?

ADIM TLAKA! ALTIN GÜNEŞİN PRENSESİYİM BEN!

SÜPERKIZ'I ARIYORUM! ONU BURAYA KADAR İZLEDİM...

HAY ALLAH! BURADA GÜVENCEDE OLDUĞUMU....

--SANIRKEN İŞLER TERS DÖNÜYOR.

KLARK'IN NUMARALARINA BAŞVURMAM GEREKİYOR...

İMDAAT! ÇOK KORKUNÇ! BURADAN HEMEN KAÇALIM.

HERKES ODASINA KAÇSIN! ÇABUK! HAYALET BU!..

BÜRODA YALNIZ KALIR KALMAZ.

İŞTE, BÖYLESİ NE SÜRPRİZLER, DÜZENLİ YAŞAMIMI....

--TEMELİNDEN ALT ÜST ETMEYE YETİYOR

BÖYLECE KAHRAMANIMIZ KISA ZAMANDA KILIK DEĞİŞTİRMİŞTİ...

DEMEK BENİ ARIYORDUN.

DERDİN NEDİR?

CRASH!

BENİM BİR DERDİM YOK.

DERTLİ DLACAK SENSİN!

HEEY! NE YAPIYORSUN?

PEKİ, AMA NEDEN BENİMLE SAVAŞIYORSUN?

LÜTFEN AÇIKLA!..

AMACIN NEDİR SENİN? GARİP GARİP KONUŞUP....

--IŞINLARINLA SAVAŞMAYA ÇALIŞIYORSUN...

BİR DAHAKİ SEFERE ŞUNU İYİCE KAFANA SOKMALISIN..!

BİRKAÇ IŞIK OYUNU İLE SÜPERKIZ'I ALT ETMEK KOLAY DEĞİL..!

GÜNEŞ PRENSESİ DOĞRULUNCA SÜPER KIZ KONUŞTU.

BAK, CANINI YAKMAK İSTEMİYORUM.

DERDİNİ SÖYLERSEN KONUŞABİLİRİZ.

KONUŞMAK MI ?. BEN KONUŞMAYA DEĞİL...

--SAVAŞMAYA GELDİM!

HİÇ KİMSE BENİM ALEVLERİMA KARŞI KOYAMAZ!

SON UYARIMA RAĞMEN, BAKIYORUM DA HAYLİ KARARLISIN...

YA BU İŞİ KENDİN BIRAKIRSIN...

YA DA BEN SENİN GÜCÜNÜ YOK EDERİM! ANLADIN MI?

BENİM GÜNEŞ ENERJİM KARŞISINDA SENİN SÜPER GÜCÜN BİR HİÇTİR...

İŞTE!.. KONSANTRE BİR IŞINLA SENİN....

--ELİNDEN KURTULDUM. GÖRDÜN MÜ?

GALİBA AK-LINDAN ZORU VAR BU KIZIN.

ŞU YUMRUK, ONA ŞOK TESİRİ YAPACAK-TIR.

KWOWWP

GÜNEŞ PRENSESİ BU SEFER ÇOK ACI BİR YUMRUK YEMİŞTİ...

YENİLDİM! SONUNDA YENİLDİM!

KENDİNE Mİ GELİ-YOR?. HAYRET!.

BU YUMRUKLA SAATLERCE BAYGIN KALMASI GEREKİR-Dİ...

ANİDEN VE SESSİZCE DOĞRULAN TLAKA BAĞDAŞ KURUP OTURMUŞTU...

SÜPERKIZ ŞAŞIRMIŞTI...

TRANS HALİN-DE OLDUĞU, DURUŞUNDAN BELLİ OLU-YOR.

AMA NE YAZIK Kİ, BU KAÇIK-LARLA UĞRAŞACAK FAZLA ZAMANIM YOK. O YÜZDEN....

..BUNU POLİSE TESLİM EDEYİM...

AZ SONRA...

DAHA SON-RA TEK LAF ETME-DEN BU ŞE-KİLDE OTUR-MAYA BAŞ-LADI...

AKLİ DEN-GESİ BOZUK. SEN DE SIK SIK BÖYLE DELİLERLE UĞ-RAŞIYORSUN, SÜPERKIZ.

DOĞRU. SONUNDA BEN DE DELİRME-SEM BARİ.

YEDİ BATMIŞ GÜNEŞİN...

VE AZTEKLERİN PRENSESİ..

.. HÜCRESİNDE ...

..TRANS HALİNDE ...

..KONUŞMADAN, YEMEK YE-MEDEN OTURMAKTAYDI ...

..AMA ANİDEN ...

.. GÖZLERİ IŞILDAMAYA BAŞLADI ...

BU ARADA LİNDA DANVERS, SÜPER HIZLA OKULDAKİ ÖĞRENCİLER HAKKINDA TÜM DOSYALARI GÖZ-DEN GEÇİRMEYE BAŞLAMIŞTI...

HELEN'İN OLAYINDA BAZI GARİPLİKLER BULUNUYOR ...

HELEN'İN SOYADI BERKMAN, AMA ASLINDA O, ONU GERİ ALMAK İSTEYENİN KIZI DEĞİL GALİBA.

VASİYET-NAMELER

BÜYÜK AMCASI, HELEN'İN ANNESİN-DEN SONRA GELECEK KİŞİYE ÇOK BÜYÜK MİRAS BIRAKMIŞ ...

SANIRIM, BU MESELEYİ BAYAN MEY BERKMAN ÇOK İYİ BİLİYOR.

LİNDA DAN-VERS BU ARA-DA POLİSE TELEFON ETTİ...

EVET... ŞU BİZİM YARI DELİ TUTUKLUYU SORACAKTIM..

SÜPER BAKIŞLARIMLA POLİSİN YARDIMA İHTİYACI OLDUĞUNU GÖRE-BİLİYORUM...

GERÇEKTEN DE DURUM HİÇ İÇ AÇICI DEĞİLDİ...

GÜNEŞ YEDİNCİ KEZ YÜKSELDİ...

İŞTE, PRENSES TLAKA'NIN ZAMANI GELDİ...

VAY CANINA! KIZ ROKET GİBİ GİDİYOR VALLA...

POLİS

SÜPERKIZ, TAM BU SIRADA YETİŞMİŞTİ...

PRENSES TLAKA, BENİM KADAR HIZLI UÇUYOR!..

DENİZE DOĞRU GİDİYOR...

BU ARADA ONA NE OLDU BİLMEM, AMA...

..EN AZ BENİM KADAR HIZLI VE GÜÇLÜ...

AMANSIZ TAKİP, OKULDAKİ KUMSALA KADAR SÜRDÜ.

İLK SAVAŞTAKİ GİBİ YENİLMEMEM İÇİN BAZI KOZLARA İHTİYACIM VAR—

ÖRNEĞİN BU KOZ, BİR REHİNE OLABİLİR...

İŞTE, ŞUNUN GİBİ...

AMAN ALLAHIM! BİR ATMACA GİBİ ZAVALLI HELEN'İ KAPTI...

ONDAN NE İSTİYOR?..

PRENSES TLAKA GİDEREK YAVAŞLIYOR. ONU YAKALAMAK ÜZEREYİM...

BIRAK BENİ, CADI KADIN!..

FAKAT TAM SÜPERKIZ TUTTUĞU ANDA...

NEE?.. YOK OLDULAR! OLAMAZ!

BİRKAÇ DAKİKA GEÇMİŞTİ Kİ...

BAK, SENİ UYARIYORUM SÜPERKIZ!

BANA KARŞI KOYMA! YOKSA AZTEKLERİN, DÜNYAYA KARŞI BAŞLATACAKLARI SAVAŞIN İLK KURBANI SEN OLURSUN!

YAKINDA TÜM DÜNYA, MİKSKAL VE KIZI TLAKA'NIN ESİRİ OLACAK!..

ÇOK YAKINDA!..

AZTEK EGEMENLİĞİ Mİ?

DELİ BU KADIN!.. ZAVALLI HELEN!

GÜCÜ ÇOK ARTMIŞ, AMA GENE DE ONU DURDURMALIYIM!..

ŞİMDİ DE GÜNEŞİN IŞINLARINDAN YARARLANARAK MEKSİKA'YA MI DÖNMEK İSTİYOR?

İŞTE, ŞURADA! ALTIN GÜNEŞ TAPINAĞININ BULUNDUĞU GİZLİ BİR ADA VAR...

BU TAPINAK BENİM SIĞINAĞIM SAYILABİLİR.

YÜCE ALLAHIM! DENİZİN DİBİNDEKİ GİZLİ BİR ADAYI ORTAYA ÇIKARTIYOR!..

EY YÜCE GÜNEŞ!.. BU GENÇ KIZI....

...AZTEK'LERİN SADIK BİR KÖLESİ HALİNE GETİR!..

TLAKA, HELEN'İN RUHUNU TUTSAK ETMEK İSTİYOR...

BUNA İZİN VEREMEM BEN!..

BİR PRENSESİN KÖLESİNİ KAÇINDIN, SÜPERKIZ!.. BUNU SANA---

..PAHALIYA ÖDETECEĞİM.

TLAKA GELİYOR!.. HEMEN HELEN'İ ----

..GÖZ ÖNÜNDEN KALDIRMALIYIM!..

SÜPERKIZ, YEDİĞİ YUMRUKLA SENDELEMİŞTİ...

KA-POW!

KAHRAMANIMIZ, TAM PRENSESİ YAKALAMAK ÜZEREYKEN...

AHA! BEN BURADAYIM!..

VE ŞİMDİ...

BURADAYIM!

BU HIZI, BU GÜCÜ NEREDEN ALIYOR?.

YOO! BURADA-HA HA!

YOKSA?.. ŞEY Mİ?..

TLAKA'NIN GÜCÜ HAKKINDA BİR ŞEYLER ÖĞRENMEM GEREK...

ÖNCE PENİZE DALIP BİR ARAŞTIRMA YAPMALIYIM.

NEDEN KAÇIYORSUN? YETERİNCE DİBE İNEMEZSİN!

İNŞALLAH ARADIĞIMI...

...BULURUM.

BU GÜÇ, BAŞKA BİR YERDEN GELİYOR OLMALI...

HEP AYNI YÖNE DOĞRU HAREKET EDİYORDU. İŞTE!

BULDUM!.. TIPKI KUZEY VE GÜNEY ARASINDA OYNAYAN MIKNATIS GİBİ...

MEKSİKA AÇIKLARINDAKİ ATLAS OKYANUSUNUN DERİNLİKLERİNDE...

BU SÜPERKIZ, BENİ YETERİNCE OYALADI...

ARTIK ONDAN KURTULMALIYIM!.

İŞTE GELİYOR! UMARIM, TAHMİNİM DOĞRUDUR. GÜCÜNÜ BU ELEKTROMIKNATISTAN ALIYORDUR.

GÜÇ KAYNAĞINA TUZLU SU DEĞDİRİP KISA DEVRE YAPARAK ONA KARŞI KULLANAYIM.

GLURG GLUP

İŞTE, BÖYLE!.. EVET. TAHMİNİM DOĞRU...

SÜPERKIZ, TLAKA VE HELEN'İ TEKRAR OKULUN KUMSALINA GETİRMİŞTİ—

MANYETİK GÜCÜ BANA KARŞI KULLANINCA BENİ BURAYA YAPIŞ— TIRDIN.

NE YAPALIM. HER ŞEYİ PLAN— LADIĞIN GİBİ YÜRÜTE— MEZ— SİN!

SENİ KARA— KOLDA ÖZEL BİR MANYE— TİK HÜCREYE KAPATMAK GEREK!.

TLAKA BÖYLE BİR HAKARETE MARUZ KALA— MAZ! HER ZA— MANDAN DAHA GÜÇLÜ ....

.. OLUP SENİ YENECE— ĞİM!

BU ARADA İKİSİ DE KUM— SALA BIRAKTIK— LARI GENÇ KIZI UNUTMUŞLARDI.

AZ SONRA BİR KIZ GÜ— LÜMSEYE— REK ONA DOĞ— RU KOŞTU...

HELEN! NEFİS BİR HABERİM VAR!

BAYAN LİNDA! NELER OLUYOR?. AKLIM İYİCE KARIŞTI...

İŞTE DOĞUM EVRAKLARIN. MEY BERKMAN, SENİN GERÇEK ANNEN DEĞİLMİŞ. ONUN KIZ KARDEŞİYMİŞ. AMACI DA SEN....

..18 YAŞINA GELDİ— ĞİNDE SANA DÜŞEN Mİ— RASA KONMAKMIŞ—

DOĞUM KAĞIDI

ARTIK BAYAN FALKO'DAN SENİ KİMSE AYIRAMAZ..

MİRASININ GÖZETİMİ DE SANA AİT OLACAK GÜZELİM... İYİ OLDU MU BU?.

OH, BAYAN LİNDA! SİZE MİNNETTA— RIM. ANNEME VE BANA ÇOK YAR— DIM ETTİNİZ. SİZİ SEVİYO— RUM...

BİRKAÇ GÜN SONRA METROPOLİS KENTİNDE...

BAY KENT. KUZENİNİZ GELDİ. SİZİNLE GÖRÜŞMEK İSTİYOR...

KUZEN Mİ?.. KARA OLMALI...

HEMEN İÇERİ ALIN.

SELAM LİNDA. SENİ GÖRDÜĞÜME SEVİNDİM. YENİ İŞİN NASIL GİDİYOR?..

TEK KELİME İLE HARİKA, KLARK. TAM İDEALİMDEKİ GİBİ...

SÜPERKIZ, SEKRETERİN DUYAMAYACAĞI BİR SESLE BAŞINDAN GEÇENLERİ ANLATTI...

GÜNEŞ PRENSESİNİ HAPSE TIKTIKTAN SONRA HELEN'İN YARDIMINA KOŞTUM. ONU ANNESİNDEN....

...AYIRMAK ÇOK BÜYÜK BİR GÜNAH OLACAKTI...

İYİ YAPMIŞSIN LİNDA. ANNESİZ BÜYÜMEK ÇOK ZOR.

BAK, BEN DE KANDOR'A GİDİP BUNU ALDIM...

ANNEMİN VE BABAMIN RESMİ.

NASILSIN KARA?

HEP SENİN YANINDAYIZ, KIZIM...

BU RESİM SAYESİNDE KENDİNE VE AİLENE KARŞI, GÖREVLERİNİ UNUTMAZSIN...

ÖYLE DEĞİL Mİ KARA?..

BANA HEP GÖREVLERİMİ HATIRLATIYORSUN...

BU DA SENİN GÖREVİN GALİBA, KALEL...

BU MACERANIN SONU

SÜPERMEN'İ ÖLDÜRDÜM!..

NEREYE LOİZ?..

BİR SÜRPRİZİM VAR, SANA!..

BANA NE ALDIN SEVGİLİM?..

LOİZ!.. NE YAPIYORSUN?

HİÇ HOŞ ŞAKA DEĞİL BU!..

ARTIK SONUN GELDİ, KLARK...

ZIIT

AKLIMI KAÇIRACAĞIM. SÜPERMEN, KLARK KENT'MİŞ MEĞERSE...

SÜPERMEN'İ ÖLDÜRDÜM!

ANİ BİR HAREKET-LE KOLU ÇEVİRMEYİ BAŞAR-MIŞTI...

KLARK KENT 5. KATTAN BOŞLUĞA YUVARLA-NIYORDU.

OLAN-CA HIZI İLE YERE DÜŞTÜ.

LOİZ LEYN, NASIL BÖYLE KANLI BİR KATİL OLABİLİR? ÜSTE-LİK O, KLARK KENT'İN SEVGİLİSİ DEĞİL MİDİR? AMA DAHA DA GARİBİ, KLARK KENT NASIL ÖLMÜŞTÜR? O, SÜPERMEN DEĞİL MİDİR? HANİ SÜPERMEN, BÖYLE SİLAHLARDAN ETKİLEN-MEZDİ?

EVET. BAŞTAN BAŞA HEYECANLA DOLU OLAN MACERAYI İZLE-MEYE BAŞLADINIZ BİLE...

LOİZ, BİR PSİKİYATRİSE GİTMEK-TEYDİ...

İŞTE, KLARK'IN CEŞEDİNİ AŞAĞIDA GÖRDÜĞÜM AN UYKUDAN UYANDIM.

BÜTÜN BİR HAFTA HER GECE AYNI RÜYAYI GÖRDÜM...

YAA...

SON ZAMANLARDA KLARK KENT'İN SÜPERMEN OLABİLECEĞİNİ HİÇ DÜŞÜNMÜŞ MÜYDÜNÜZ?

EVET, AMA BUNUN GERÇEK OLMADIĞINI....

--ÇOK OLAY İSPATLAMIŞ OLDU...

ÜSTELİK BU RÜYANIN EN KÖTÜ YANI, ONU....

--ÖLDÜRMEK İSTEMEM...

NEDEN HEP BU RÜYAYI GÖRÜYORUM?

LOİZ LEYN, AKLINI MI KAÇIRIYORDU YOKSA? HER ŞEY, BİR HAFTA ÖNCE BAŞLAMIŞTI...

İKİ GARİP ADAM, ÇOK ÜNLÜ BİR KADININ KAPISINI ÇALIYORLARDI...

EVDE DEĞİL Mİ YOKSA, ZIPZIP?.

CLUNK CLUNK

SAÇMA. İKİ MİLYONU KAÇIRIR MI HİÇ?.

VAY BE! BİR DOBERMAN KÖPEĞİ BU!..

BİZE KAPIYI BİR KÖPEK AÇIYOR HA..! TANRIM!

HEEY!.. YAKALA ONU!.. APTAL KÖPEK!..

ÇANTAYI KAPTI!..

HAY ALLAH! BU MİNİK KÖPEK DE PUSUDA BEKLİYORMUŞ...

GRRRRR

MİNİK KÖPEK DEDİĞİN GERÇEK BİR YIRTICIDIR VE İSTEDİĞİM ANDA SENİ PARÇALAYIVERİR...

CEYN VİKSON'UN EVİNDE ÖNCE KÖPEKLERİ AŞMAK GEREKİR. EĞER HOŞLARINA GİTMEZSENİZ, SİZİ...

...PARÇA PARÇA EDERLER. ÇANTAYI AÇMANIZA GEREK YOK. PARA OLDUĞUNU DÜŞÜNCELERİNİZDEN OKUYUM.

BENİ İZLEYİN!..

AKLIMIZDAN GEÇENLERİ OKUYABİLİYOR MU?

SEN DE AKIL OLMADIĞI İÇİN BİR ŞEY OKUYAMAZ!

GERÇEK Mİ BU?..

APTAL HERİF! NE SANIYORSUN? İKİ MİLYON DOLARI BU KADINA BOŞUNA MI VERDİK?

BU, BİZİM İÇİN....

...SİHİRLİ BİR KAYNAK SAYILIR...

Ceyn Vikson felaketi önceden haber verdi.

Vikson, cesedi kimliğini ortaya çıkardı...

Ceyn Vikson'un yeni kehaneti: DOLAR KRİZİ MEYDANA GELEBİLİR

ONUN GELECEĞİ GÖRÜŞÜ SAYESİNDE BİR ÇOK SIRRI ÇÖZECEĞİZ!..

ANLIYOR MUSUN?

İKİ CENOVA'LI, KADINI SESSİZCE İZLEDİLER...

BURADA SÜPERMEN'E AİT HER ŞEYİ RAHATLIKLA GÖREBİLİRSİNİZ. KOLEKSİYONCU İYİ ÇALIŞMIŞ..

SÜPERMEN'İN GEZEGENİ KRİPTON

GÖRÜNMEZ PSİKO VERİLERİNİ TÜM DİRENİŞİNE RAĞMEN ELEGEÇİRECEĞİM

SİZ BİR ÇEŞİT RUHSAL ÖLÜM HALİNE Mİ GİRİYORSUNUZ?

BÖYLE DENEBİLİR. PARMAKLARIMLA ŞU HEYKELE DOKUNUP ONUN KOORDİNATLARINI HİSSEDECEĞİM. BÖYLECE NEREDE OLDUĞUNU BULUP....

--İSTEDİKLERİMİ ÖĞRENECEĞİM.

GİZLİ KİMLİĞİ ORTAYA ÇIKACAK!..

SİHİRLİ PARMAKLAR, BİR HEYKELDEN ÖBÜRÜNE DOLAŞIYOR VE GİTGİDE HEDEFE DAHA ÇOK YAKLAŞIYORDU.

SONUNDA..

ARRGHHHH

İŞTE O ANDA SÜPERMEN METROPOLİS'TE ÖNEMLİ İŞLERLE UĞRAŞIYORDU--

İKİ ACEMİ ŞOFÖR... AZ DAHA ÇARPIŞIYORLARDI...

SCREECHH!

ÇOK GARİP--

KAFAMDA BİR ŞEYLER OLUYOR. SANKİ SONDAJ YAPILIYORMUŞ GİBİ...

ÇOK GARİP... HER HALDE DÜN.....

--UZAYDA ÇOK KALDIM, ONDAN OLMALI...

ÖTE YANDA...

NELER OLUYOR BAYAN VİKSON, BAŞARAMADINIZ MI?

ONA BİR ŞEYLER YAPALIM...

AAH! BEN BİR APTALIM! BÖYLE SÜPER BİR BEYNİN İÇİNE GİRDİĞİM ANDA HER ŞEY MAHVOLDU! ÖLÜYORDUM!..

SİZ ONUN BEYNİNİ ALLAK BULLAK ETTİNİZ. LÜTFEN SÖYLEYİN ŞİMDİ ONUN GİZLİ KİŞİLİĞİ KİMDİR?

AAH!.. YAPACAK BİR ŞEY YOK. BU TELEPATİK BAĞLANTI, BENİ MAHVETTİ. ÖLÜYORUM SANKİ.. İMDAAT!..

FAYDASIZ! ARTIK BİR ŞEY YAPAMAYIZ!

ÖYLE GÖRÜLÜYOR - HEDEFE BU KADAR YAKLAŞMIŞKEN ÇOK YAZIK OLDU. EMİNİM SÜPERMENİN KİMLİĞİNİ BEYNİNDE HİSSETTİ...

AYNI ANDA KAPI HIZLA ÇALINMAYA BAŞLADI.

KNOCK KNOCK

BAYAN VİKSON, İÇERDE MİSİNİZ? KAPIYI NEDEN KİMSE AÇMIYOR? BEN LOİZ LEYN... KAPIYI AÇIN!

ALLAH KAHRETSİN.

ÇABUK, PARA ÇANTASINI AL...

KİMSE YOK MU?

ARRURR URRFFF

İÇERDEN KÖPEKLERİN SESİ GELİYOR. GARİP ŞEY...

HAVV!..

BAYAN VİKSON!

KÖPEKLER ETRAFINDA OTURMUŞ ULUYORLAR...

UUUU!.. HAUUV!..

BİRKAÇ SAAT SONRA YÜKSEK BİR BİNANIN LÜKS DÖŞENMİŞ TERASINDA...

AKŞAM HABERLERİNDE VİKSON'UN KOMADA OLDUĞU SÖYLENDİ...

EVET. BU LOİZ LEYN, HASTABAKICI OLDUĞU İÇİN, CAN KURTARAN GELİNCEYE KADAR GEREKLİ İLK YARDIMI YAPMIŞ...

ÇOK İYİ... DEMEK Kİ BİR ŞANSIMIZ DAHA VAR... ZIPZIP, SEN BAYAN VİKSON'U ZİYARET EDECEKSİN!.. BU GECE!..

NA... NASIL İSTERSENİZ...

İŞTE İLK KEZ O GECE LOİZ LEYN, BU KÂBUSU GÖRMEYE BAŞLAMIŞTI...

AH, ŞİMDİ NE YAPACAĞIM? ONU ÖLDÜRDÜM. ÖLDÜRDÜM ONU.

6A

VE SONRA KLARK'I YERDE YATARKEN GÖRDÜM. ÇOK KORKUNÇTU...

SAKİN OL LOİZ. HERKES BİRAZ KABUS GÖRÜR, CANIM...

EVET.

BU ÇOK NORMAL BİR ŞEY...

İÇECEK BİR ŞEY GETİREYİM Mİ?

AYNI GECE MERKEZ KLİNİĞİNİN ÖZEL ODALARINDAN BİRİNDE...

İŞTE, BURADA!..

GECE HEMŞİRESİ AZ DAHA BİZDEN ŞÜPHELENECEKTİ...

HAYDİ, ELİMİZİ ÇABUK TUTALIM...

KISA BİR SÜRE SONRA BAZI MIRILTILAR DUYULMAYA BAŞLADI.

HMM... ETKİSİNDEN KURTULAMIYORUM. KURTULMALIYIM.

YAŞASIN! KONUŞMAYA BAŞLADI.

TEYBİ ÇALIŞTIRALIM...

SÜPERMEN'İN DÜŞÜNCELERİNİ OKUMAYI BAŞARDIN, DEĞİL Mİ? GİZLİ KİMLİĞİNİ ÖĞRENEBİLDİN Mİ?..

ONU ÖĞRENMEYİ BAŞARAMADIM...

NEE?.. ÖĞRENEMEDİN Mİ?..

O SONSUZ RUHSAL GÜCÜ, BENİM BEYNİMİ AZ DAHA YOK EDİYORDU. BU GÜCÜ BAŞKASINA AKTARMALIYDIM...

"BÖYLECE, BİLİNÇALTINDAKİ HER ŞEYİ, TELEPATİ YOLU İLE BANA YARDIM EDEN KIZA AKTARDIM.."

"SÜPERMEN'İN GİZLİ KİMLİĞİ DAHİL, BÜTÜN SIRLARINI ŞİMDİ O KIZ BİLİYOR..."

LOİZ LEYN!

ERTESİ GÜN LOİZ LEYN, İŞİNE GİDERKEN... BİRDENBİRE...

İŞTE GELİYOR! GAZLA!

RRMMMM

ŞİMŞEK HIZI İLE LOİZ LEYN'İ ARABANIN İÇİNE ÇEKİVERMİŞLERDİ...

HAY ALLAH! BENİ ÖLDÜRMEK İSTİYORLAR. ŞURAYA ATLAYAYIM...

RROARRR

ÖLDÜRMEK İSTEYEN ARABA YAVAŞLAYIP DİĞER ARABAYA YAKLAŞMIŞTI...

LOİZ, OLDUKÇA HIZLI BİR KIZMIŞ...

OLABİLİR, AMA BENİM ONA NE GİBİ TUZAKLAR HAZIRLADIĞIMI BİLMİYOR.

ACABA BU İKİ ACIMASIZ ADAM, NE GİBİ PLANLARIN PEŞİNDE KOŞTURUYORLARDI?

BU ARADA.

BURADA...

...NE İŞİM Mİ VAR? BİR ARABA BENİ EZİYORDU.

EVET. BENİ EZİYORDU...

İÇİNDE KİMSE YOK MUYDU?

GÖRÜNÜRDE HİÇ ARABA FİLAN YOK Kİ...

DELİ OLACAĞIM!

HERKES YALAN SÖYLEDİĞİMİ SANIYOR. AMA BEN DOĞRU GÖRDÜĞÜME EMİNİM...

YOKSA YANILDIM MI?..

LOİZ LEYN, O GECE GENE AYNI KÂBUSU GÖRMEKTEYDİ...

YOO! BUNU YAPMAK İSTEMİYORDUM... LÜTFEN BENİ AFFET...

ERTESİ GÜN ÖĞLEDEN SONRA JULİ İLE ALIŞ VERİŞE ÇIKMIŞLARDI...

LOİZ, BAK, NE GÜZEL BİR MAN-TO BU. FİYATINI SORALIM MI?..

BEN SENİ BURADA BEKLİYORUM JULİ. SEN SOR.

İMDAAT! İMDAAT!.. YARDIM EDİN!..

BİRİSİ YARDIM İSTİYOR. GİDİP BAKAYIM...

AMAN TANRIM! ZAVALLI ADAM. DÜŞÜP BAYIL-MIŞ GALİBA...

SAKİN OLUN BAYIM. YARDIM EDE-CEĞİM.

VARROOMMM

NEE?.. BİR KUK-LA BU!..

ANLA-YAMI-YORUM.

VARROOMMMM

YOO! BENİ ÖLDÜRMEK İSTİYORLAR...!

KURTUL-DUM!

WOOSHH

AMA MOTOSİKLETLİLER GERİ GELMİŞLERDİ...

GERİ GELDİ-LER. GENE DE-NEYECEKLER. AMA BU SEFER ....

--BEN DE BİR ŞEYLER YAPACA-GIM...

KLANG

DİKKAT ET!..

PÜÜÜF!..

BU GÖZLÜKLER-LE GÖRMÜYORUM.

DERHAL POLİ-SE HABER VERİN!.. BU ADAMLAR, BENİ ÖL-DÜRECEK!

BU KIZ BİR FELAKET!..

ALLAH KAHRET-SİN!..

NEDEN?.. BEN BİR TEK SİZİ GÖRDÜM. HAVAYA ÇÖP KUTUSUNU FIRLATTI-NIZ.

ORTADA BİR ŞEY YOKKEN HERKESİ AYAĞA KALDIRMAYA UTANMIYOR MUSUNUZ.

EVET, HAKLI. HEM ÇÖP TENEKESİNİ DEVİRDİNİZ. NEDEN?

GEÇEN HAFTAKİ OLAYLAR GENE TEKRARLANMIŞTI. BÜTÜN BU OLAYLAR ---

-- ZAVALLI LOİZ LEYN'İN SİNİRLERİNİ TAMAMEN LAÇKA ETMİŞTİ ...

BU KABUSTAN BIKTIM ARTIK!.. NERDEYSE GERÇEKLERLE OLAN İLİŞKİMİ KAYBEDECEĞİM...

DEVAM EDİN...

BİRDEN-BİRE MEÇHUL BİR EL ODAYA BAYILTICI BİR GAZ SIKTI.

ZTTTT

DİK... DİKKAT! BAYILTICI GAZ SIKIYORLAR!

OOF!..

GARİP ŞEY... BU DOKTORUN ADRESİ NEDEN TELEFON REHBERİNDE YOKTU?

NUMARA ÖZEL BİR ŞAHSA KAYITLI OLMALI.. AMA LEYN'İ BURAYA KADAR İZLEMEKLE İYİ ETTİK.

SONUNDA ONU YAKALADIK.

İKİ KURBAN, KENDİLERİNE GELDİKLERİ ZAMAN ...

NE... NEREDEYİZ?.

BENİM ÖZEL EVİMDESİNİZ, BAYAN LEYN...

SİZİ TANIYORUM - METROPOLİS ŞEHRİNİN EN ÜNLÜ KADIN ÇETE REİSİSİNİZ!.

EVET. BEN DE ŞİMDİ OLAYLARI DAHA İYİ ANLAMAYA BAŞLIYORUM

İDDİAYA GİRERİM Kİ BU KADIN, SİZİ O BUNALIMA....

..İTEN KÂBUSLARINIZLA ÇOK YAKINDAN İLGİLENİYOR...

AYRICA SİZİ DELİRTMEYE UĞRAŞTILAR.

EVET DOKTOR... PLANIMIZ, LOİZ LEYNİ BUNALIMA İTEREK BİR DOKTORA GİTMESİNİ SAĞLAMAKTI. VE TABİİ...

—KONUŞMALARINIZ BANDA KAYDEDİLİYORDU. ONUN BİLİNÇALTINDAKİLERİ ÖĞRENMELİYDİK.

AMA BUNU ÖĞRENMENİZ İYİ OLMADI.

BLAM!

BLAM!

OOHH! TANRIM!

KATİL KADIN, LOİZ'İ BİR KENARA İTTİ. SONRA BİR KOLU İNDİRDİ...

OLAMAZ!

ÇOK GEÇ!

İYİ BİR DOKTORDU. YAZIK OLDU!..

HER ŞEY TIPA TIP KABUSTAKİ GİBİ OLDU...

ÇOK İLGİNÇ BİR OLAYDI. LOİZ LEYN'İN YÜZLERCE KEZ GÖRDÜĞÜ KÂBUS, GERÇEKLEŞMİŞTİ.

NELER OLUYOR?.

BÜYÜK ŞEF....

—TEHLİKEDE OLDUĞUMUZU SÖYLEDİ...

AYNI ANDA CESET DİRİLMİŞ VE SOYUNMAYA BAŞLAMIŞTI.

NE LOİZ NE DE BU İÇ FARE, DOKTORUN ASLINDA....

--SÜPERMEN OLDUĞUNU....

BU KORKUNÇ OYUNA ARTIK BİR SON VERMELİYİZ!

--AKILLARINA BİLE GETİRMEDİLER.

LOİZ'İN GÖRDÜĞÜ KÂBUS, GERÇEĞİ ORTAYA ÇIKARTABİLİRDİ. BU YÜZDEN ONUN GERÇEK BİR DOKTORA GİTMESİNİ İSTEMEDİM.

DEMEK KÂBUS GERÇEKTİ. SÜPERMEN GİZLİ BİR KİMLİĞE BÜRÜNMÜŞ VE ÖLMÜŞ GİBİ DAVRANMIŞTI...

BU ARADA...

ZZZZZT!..

DOKTOR BİZİ KANDIRDI. BANTLAR BOŞ. HİÇBİR KAYIT YOK!

O ZAMAN SON ÇAREYE BAŞVURACAĞIZ. GERÇEKLİK SERUMUNU, LEYN'İN KANINA VERECEĞİZ. VİKSON'A YAPTIĞIMIZ GİBİ...

CRASH!

BEN DE ARANIZA GİREBİLİR MİYİM?

SÜPERMEN!..

NASIL OLUR? BURADA OLDUĞUMUZU NASIL ANLADIN?

OF!

ZAPP-

KÖTÜ BİR KADIN OLDUĞUN DOĞRU..

--AMA HİÇ DE UYANIK DEĞİLSİN...

CRASH

OOOFF!..

SONBAHAR-DA UÇUŞAN KURU BİR YAPRAK GİBİ DUVARA YAPIŞTI--

NELER OLUYOR BURADA?

THWOKK

UUUH!..

LOİZ LEYN, SEVDİĞİ ADAMA SARILMANIN VERDİĞİ HUZUR İÇİNDE AĞLAMAYA BAŞLADI...

AH SÜPERMEN! GÖRDÜĞÜM KABUSLARI BİR BİLSEN... AMA NERDEN BİLECEKSİN?..

GÖRDÜĞÜ KÂBUSUN, ASLINDA BENİM KİMLİĞİMİ ORTAYA ÇIKARDIĞINI BİR BİLSE... HER ŞEY ALLAK BULLAK OLURDU. AMA İYİ Kİ ANLAYAMADI...

ERTESİ GÜN HIRSIZLAR ÇETESİ YAKALANIP OLAY KAPANDIKTAN SONRA...

ÇOK GÜZEL BİR GECE GEÇİRDİM KLARK. NİHAYET, O KORKUNÇ KABUSU GÖRMEDİM.

BUNA ÇOK SEVİNDİM, LOİZ...

SÜPERMEN OLDUĞUMU ANLAMADI...

AMA ŞU MEÇHUL DOKTOR... O AKLIMI KURCALIYOR - TÜM ARAMALARA RAĞMEN CESEDİ BULUNAMADI. ORADAN UÇTU SANKİ...

SEN BUNA NE DİYORSUN, KLARK?..

UÇTUĞUNA EMİNİM LOİZ...

BU MACERANIN SONU

44

Türkiye'de yayın hakkı B YAYINLARI na aittir.
(BİLKA-Bilim Kültür Araştırma, Yayıncılık Ltd.Şti.)

BÜYÜK HIRSIZ

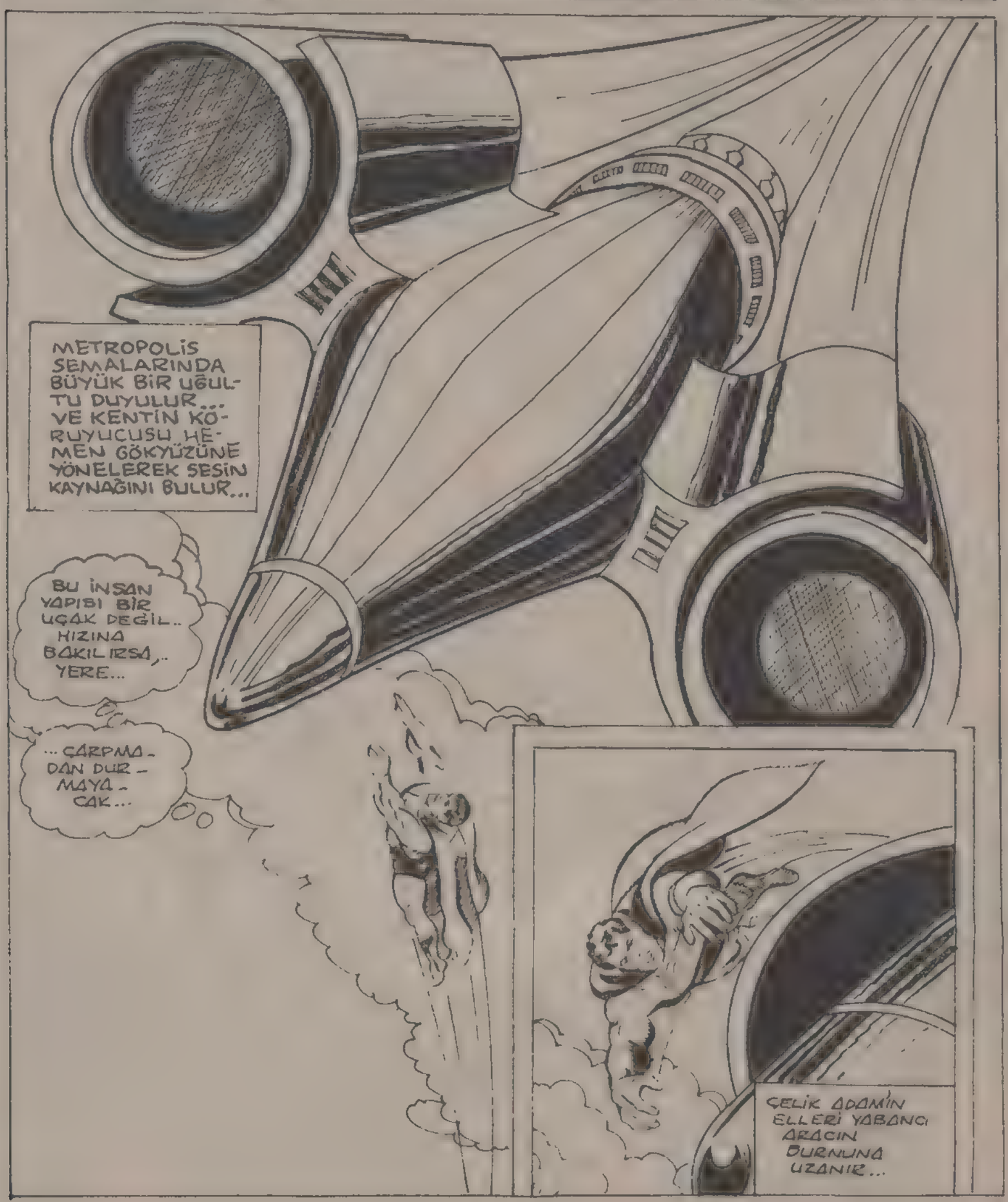

AMA O ANDA BAŞINA HIÇ BEKLEMEDİĞİ BİR ŞEY GELİR..

NEE? ARACIN MOTORU BENİ İÇİNE ÇEKİYOR.. HEM DE ÇOK KUVVETLİ BİR ŞEKİL-DE...

-AMA BU ALET HAVA EMMEK İÇİN YAPILMIŞTIR, İNSAN EMMEK İÇİN DEĞİL.

KKK-RRR!

...ONUN İÇİNE GİRMEYE HİÇ NİYETİM YOK...

BİR MOTORU EKSİLDİĞİ İÇİN ARAÇ SAĞA SOLA SAVRULUYOR! KENTİN ÜSTÜNE ÇAKILACAĞIZ...

UZAKTAN KONTROLLÜ BU ARACA HAKİM OLUP...

...AİT OLDUĞU UZAY GEMİSİNE...

...GÖTÜ-REYİM...

BİR AN İÇİN ÇEVREDE SADECE, RÜZGÂRIN SESİ VARDIR...

AMA AZ SONRA ÇALIŞMAYA BAŞLAYAN BİR ROKETİN UĞULTUSU DUYULUR...

AMAN TANRIM. ARAÇ HÂLÂ ÇALIŞIYOR... ELİMDEN KURTULDU...

DEMEK Kİ GÖKYÜZÜNE BİRLİKTE YÜKSELECEĞİZ...

ROKETLERİ NE KADAR GÜÇLÜ OLURSA OLSUN!

...BU ARAÇ BENİM SÜPER HIZIMA..

...ERİŞEMEZ! NEEE?

NEREYE KAYBOLDU?

GİTMİŞ..!

NE ARAÇTAN NE DE UZAY GEMİSİNDEN BİR İZ YOK...

YA ARAÇ İNANILMAZ BİR ŞEKİLDE ORTADAN KAYBOLDU

..YA DA BEN HAYAL GÖRDÜM !

AMA BEN BÖYLE ŞEYLERE İNANMAM. BUNUN BİR AÇIKLAMASI OLMASI GEREK..!

SÜPERMEN HAKLIDIR...

UZAYDA 200.000 MİL ÖTEDE...

..ÇELİK ADAMIN SÜPER BAKIŞIYLA BİLE GÖREMEYECEĞİ, ÖZEL AYGITLARLA PERDELENMİŞ BİR YERDE...

BİLGİSAYAR İSTEDİĞİM BİLGİYİ ALDIĞIMI BELİRTİYOR...

ÖYLEYSE İŞİMİZ TAMAMLANDI ! KENDİ GEZEGENİNDEN VERDİĞİN BİLGİLER KARŞILIĞINDA DÜNYA HAKKINDA İSTEDİĞİN BİLGİYİ ALDIN...

SENİN ÇOK GARİP BİR İŞİN VAR. BİLGİ ALIP SATIYORSUN...

HİÇ DE GARİP DEĞİL. HERKES EŞYA ALIP SATARKEN, BEN DE BİLGİ ALIP SATIYORUM.

HOŞÇAKAL! İHTİYACIN OLURSA, BENİ TEKRAR ARA...

DÜNYA HAKKINDA ALDIĞIM BİLGİLER DÜŞÜNCEMİ DOĞRULUYOR.. ORADA BÜYÜK BİR SERVET VAR...

O SERVETE SAHİP OLAN DA BEN OLACAĞIM...

RAMOKS'UN USTA HIRSIZI!..

GÖNDERDİĞİM ARAŞTIRMA ARACI AZ SONRA BÜYÜK BİR SERVETLE GERİ DÖNECEK...

BU ŞİMDİYE KADAR ALDIĞIM EN BÜYÜK ÖDÜL OLACAK. AMA ASIL SAHİPLERİ ONUN DEĞERİNİN FARKINDA DEĞİL.

VE O GECE..

.. HER ÇEŞİT KİBRİTİN ÜRETİLDİĞİ BİR FABRİKADA..

METRO KİBRİT FABRİKASI...

BURADA GÜVENLİK ÖNLEMLERİ PEK FAZLA DEĞİLDİR..

ZATEN KİBRİT ÇALMAK KİMİN AKLINA GELİR Kİ...

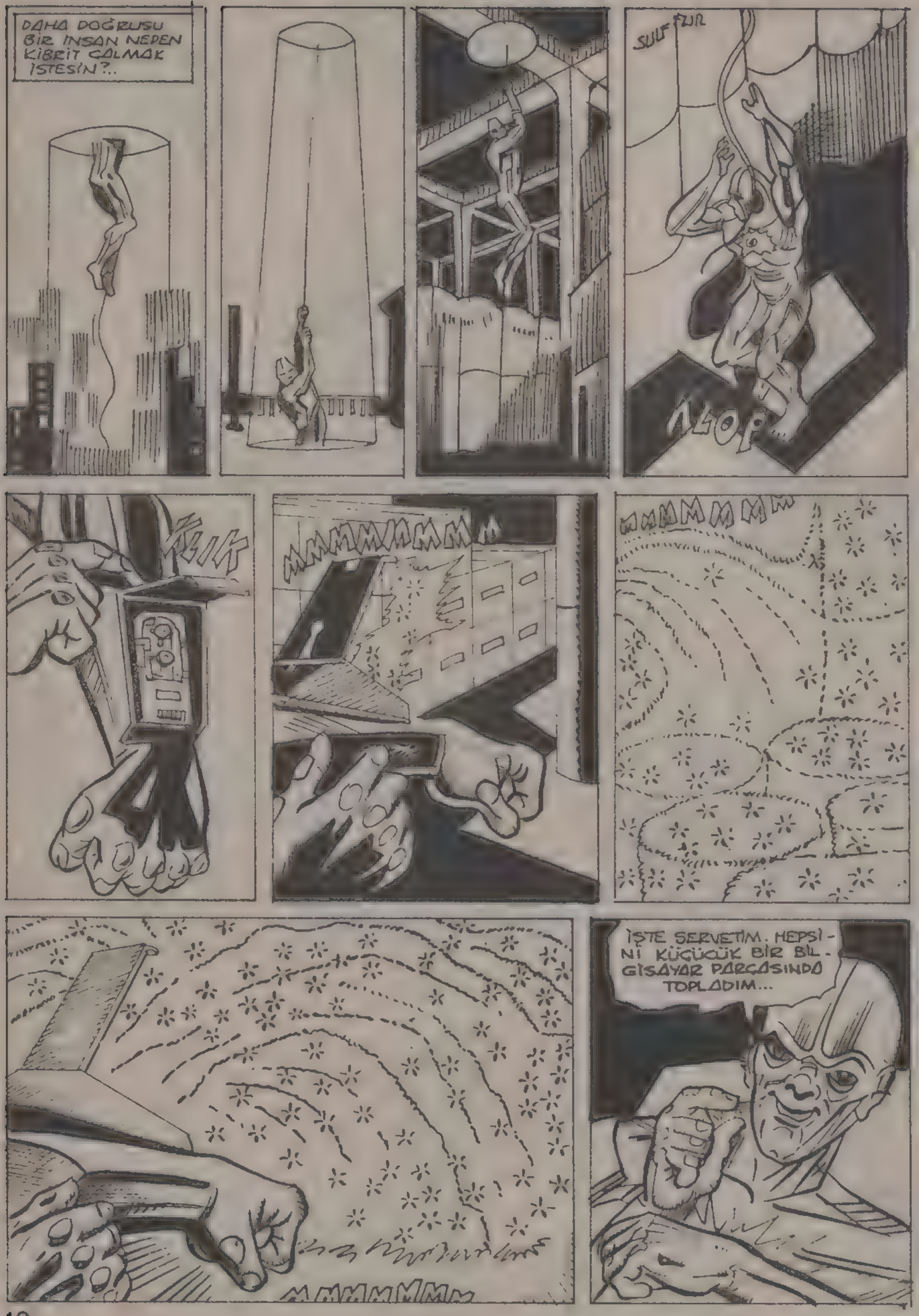
DAHA DOĞRUSU BİR İNSAN NEDEN KİBRİT ÇALMAK İSTESİN?..
SULFÜR
ALOP
KLIK
MMMMMMM
MMMMMM
İŞTE SERVETİM. HEPSİNİ KÜÇÜCÜK BİR BİLGİSAYAR PARÇASINDA TOPLADIM...
MMMMMMM

...BUNU RAMOKS'TA KULLANACAĞIM...

USTA HIRSIZIN İŞİ KISA ZAMANDA BİTMİŞTİR...

DAHA SONRA ŞİRKETİN GÜVENLİK GÖREVLİSİ İÇERİ GİRER...

BİR KEZ DAHA ÇEVREYE BAKIP TELEVİZYONDAKİ GECE SİNEMASINI İZLEYEYİM...

NE? BURADAKİ MALZEME NEREYE GİTMİŞ.

ERTESİ SABAH, DAİLY PLANET GAZETESİNDE...

GÜNAYDIN, JİM...OO-ÖZÜR DİLERİM. İŞİNE ENGEL OLMAK İSTEMEMİŞTİM.

SORUN DEĞİL KLARK. SENİ TELEVİZYON BÖLÜMÜNDEN BURAYA GETİREN SEBEP NEDİR?

SADECE MERHABA DEMEK İÇİN UĞRADIM. ÜZERİNDE ÇALIŞTIĞIN ŞEY NEDİR?

BU MU? BİR BİLMECE...

DÜN GECE DÖRT AYRI YERDE DÖRT HIRSIZLIK OLMUŞ. HİÇBİRİNDEN DE GERİYE KALAN BİR İZ YOK...

HEPSİ DE GARİP SOYGUNLAR. BİR KİBRİT FABRİKASINDAN KİBRİTLER VE SÜLFÜR ÇALINMIŞ... BİR ARABA MEZARLIĞINDAN ARABALARIN KROMDAN YAPILMIŞ TAMPONLARI ALINMIŞ...

... STAR LABORATUVARI UYDULARDA KULLANILAN RADYOAKTİF POLONYUM STOĞUNU YİTİRMİŞ..

...VE BANLİYODAKİ BİR KİMYA DEPOSUNDAN TELLURYUM MADDESİ ÇALINMIŞ...

POLİS BU HIRSIZLIKLARIN BİRBİRİYLE İLGİSİ OLDUĞUNU SÖYLÜYOR. PERRY DE ÖYLE DÜŞÜNÜYOR..

AMA KİMSE NEDENİNİ AÇIKLIYAMIYOR..

HIMM... TÜM SOYGUNLAR USTACA YAPILMIŞ...

... HIRSIZ STAR LABORATUVARININ GÜVENLİK SİSTEMİNİ BİLE AŞMIŞ! KİMSE DE BİR ŞEY FARKETMEMİŞ...

HEY, JİMMY! HÂLÂ O GARİP HIRSIZLIKLARLA MI KAFA YORUYORSUN?

EVET! NE OLDU?

TELGRAFLA YENİ BİR HABER ALDIK. GOTHAM KENTİNDEKİ BİR AMPUL FABRİKASI SOYULMUŞ. VE AMPUL TELLERİNİ ÜRETMEKTE KULLANILAN TUNGSTEN MADDESİ ÇALINMIŞ...

BU OLAYLARIN SONU HİÇ GELMEYECEK Mİ?

ORASI BELLİ DEĞİL..

BUNDA BİR İŞ VAR. BUNU SEZİYORUM AMA TAM OLARAK ÇÖZEMİYORUM...

GARİP OLAYLAR BİRBİRİNİ TAKİP EDİYOR..

...DÜN GÖRDÜĞÜM UZAY ARACI DA İŞİN CABASI. ONUN HAKKINDA DA HENÜZ BİR ŞEY ÖĞRENEMEDİM.

ACABA O OLAYIN BU HIRSIZLIKLA BİR İLGİSİ VAR MI?

BU GİBİ SORUNLARA EN İYİ ÇAREYİ...

SÜPERMEN BULUR...

AMA BEN BİLE HİÇ YOKTAN İPUCU BULAMAM! NEREDEN BAŞLASAM?

O SIRADA 200.000 MİL UZAKTA...

USTA HIRSIZIN UZAY GEMİSİ DİNLENMEYE ÇEKİLMİŞTİR...

KENDİSİ İSE UYUMAKTADIR...

ROMOKSLU KÖTÜ ADAM BİRÇOK BAKIMDAN İNSANLARDAN FARKLIDIR. AMA BAZI BENZERLİKLERİ DE VARDIR. ÖRNEĞİN O DA UYUR...

YE HAYAL GÖRÜR.

RÜYASI ONU RAMOKS'A GERİ GÖTÜRMÜŞTÜR...

BAŞIMA GELEN-LERDEN KURTULMA-MIN BİR YOLU YOK MU, DOKTOR?

BU AÇIKLAMASI ZOR BİR DU-RUM, SLAAR.

ANLADIĞIM KADARIYLA SENİN SORUNUN İRSİ...

-BU DURUM SENİ BÜYÜK BİR USTA-LIKLA HIRSIZLIK YAPMAYA ZORLU-YOR...

BUNUN SENİ RAHAT-SIZ ETTİĞİNİ BİLİ-YORUM. SUÇLULUK EĞİLİMİ BİRKAÇ NE-SİL ÖNCEKİ AİLEN-DEN SANA İNTİKAL ETMİŞ.

AMA SANIRIM AİLEN SENİN DURUMUNU ANLAR...

HAYIR! AİLEME DE LEKE SÜRÜ-YORUM... BUNA DAYANAMIYORUM.

AMA BELKİ HASTALIĞIN ÇARESİZ DEĞİLDİR. BELKİ BİR ŞEYLER YAPABİLİRİZ...

BU MUCİZE NASIL OLACAK DOKTOR? ANLATIN BANA...

YAPMAN GEREKEN ŞU...

...AMA SLAAR DOKTORUN CEVABINI ÖĞRENEMEDEN...

NEE? HA?

BEEPPEEPEEEPPPPPP!

AYGITLARIM HEDEFI BELİRLEDİ. DÜNYADA HIRSIZLIĞA KARŞI ALINAN ÖNLEMLER İLERİ TEKNOLOJİ KARŞISINDA GEÇERSİZ KALIYORMUŞ...

BU BENİM İŞİME GELİR! BEN EVRENİN EN BÜYÜK HIRSIZIYIM. ŞİMDİYE KADAR HİÇBİR İŞTE BAŞARISIZLIĞA UĞRAMADIM.

O SIRADA...

BİR SAATİMİ BOŞUNA HARCADIM! SOYGUNLARIN YAPILDIĞI TÜM YERLERİ GEZDİM...

NE BİR PARMAK İZİ, NE BİR LASTİK İZİ! O YERLERE GİRİLDİĞİNİ GÖSTEREN HİÇBİR ŞEY YOK.

BELİR TİLERE BAKILIRSA, BU SOYGUNLAR SANKİ HİÇ YAPILMAMIŞ GİBİ...

...AMA BİR ŞEY BULAMADIM.

AMA BEN SOYGUNLARIN YAPILDIĞINI BİLİYORUM. DUR HELE! BİR ŞEYE DİKKAT ETMEDİM...

BU SOYGUNLAR GELİŞMİŞ AYGITLAR KULLANAN YABANCI BİR HIRSIZ TARAFINDAN YAPILDIYSA...

...TABİİ Kİ GERİDE HİÇBİR İZ KALMAZ. HİÇ OLMAZSA BİR BAŞLANGIÇ NOKTASI BULDUM...

AZ SONRA, METROPOLİS'İN GÜNEYİNDEKİ PHOTRON PHOTOELECTRIC ŞİRKETİNDE.

DÜZ GERİ GEL... TAMAM...

HAYDİ ÇOCUKLAR.. SU KAMYONU BOŞALTALIM. EL ARABALARINI ALIN...

ÇABUK, OLUN! SALLANMAYIN! FABRİKADA MALI BEKLİYORLAR...

MALZEMENİN HEMEN BOŞALTILMASINI İSTİYORUM...

NEE? KAMYON BOŞALMIŞ. SOYULDUK.

HAHAHA

MALZEME NEREYE GİTTİ? BİR AN İÇİN ARKAMI DÖNDÜM VE... NASIL OLDU BU?

MALLARIN NASIL ÇALINDIĞINI HİÇ BİLEMEYECEKLER...

BUNDAN O KADAR EMİN OLMA!..

ONLARA SÖYLEYEBİLİRİM.

SEN.. SÜPERMEN DENİLEN ADAM. DÜN ARACIMA SEN SALDIRMIŞTIN...

EVET, BENİM. SEN KİMSİN?

BÜYÜK HIRSIZ! ÖYLE BECERİKLİYİMDİR Kİ, HİÇ KİMSE SOYGUNLARIMIN SIRRINI ÇÖZEMEZ..

ÖYLEYSE ARADIĞIM ESRARENGİZ HIRSIZ SENSİN.

BUNA KUŞKU YOK! AMA BU DÜNYADA İŞİM BİTTİ. ARTIK GANİMETİMLE BİRLİKTE GİTMEM GEREK.

DUR!

HAYIR. SEN DUR!

OFF... GÖNDERDİĞİ IŞIN ÇOK GÜÇLÜYMÜŞ...

AMA BENİM YUMRUĞUM DA GÜÇLÜ HA? ADAM GERÇEK DEĞİLMİŞ...

TAM AKSİNE SÜPERMEN.

TAMAMEN GERÇEĞİM. VE ŞU ANDA SENDEN KAÇMAYA ÇALIŞIYORUM...

BİR HAYAL YARATARAK BENİ ALDATTIĞINU YAKALAMALIYIM.

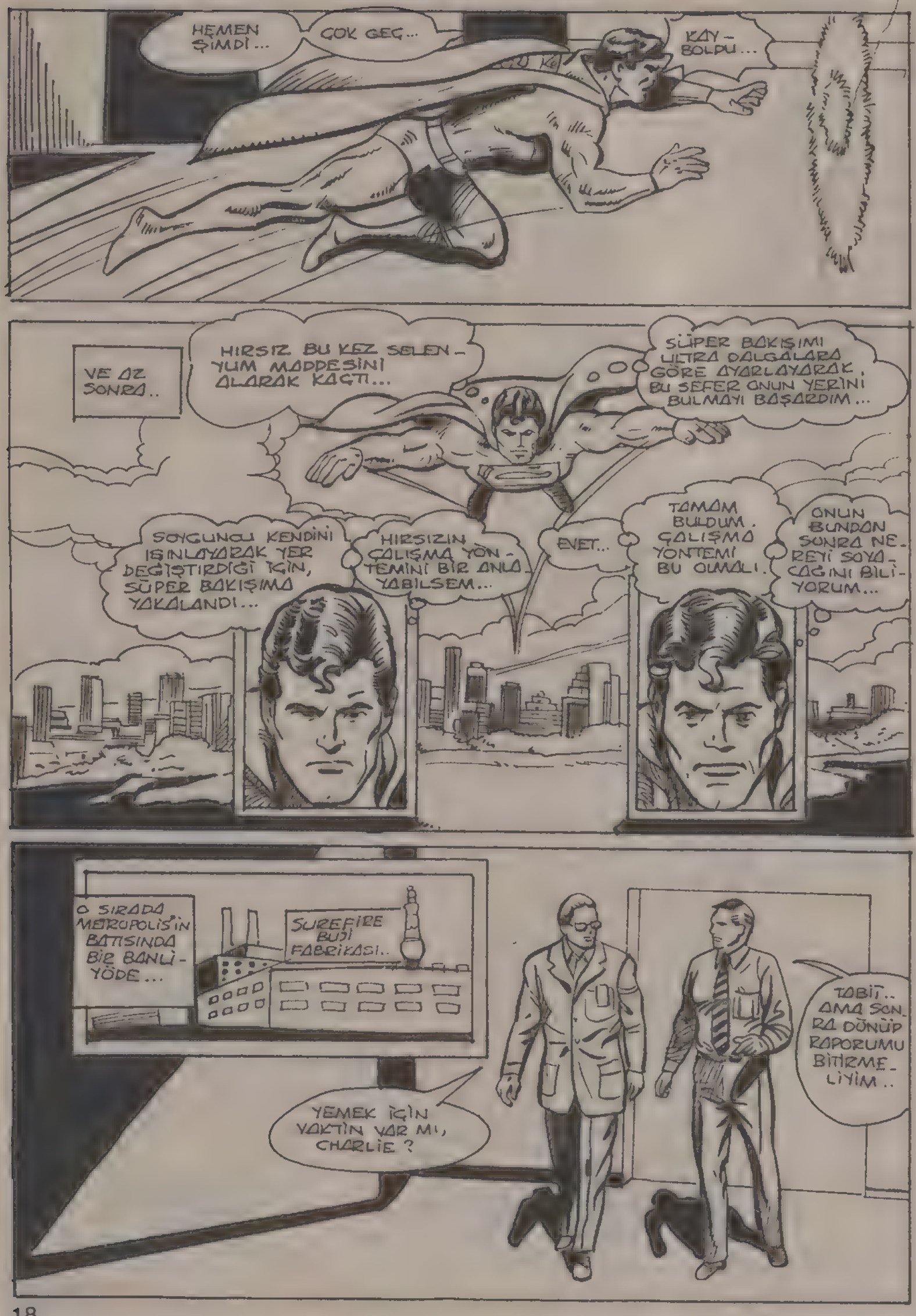
HEMEN ŞİMDİ...
ÇOK GEÇ...
KAY-BOLDU...
VE AZ SONRA..
HIRSIZ BU KEZ SELENYUM MADDESİNİ ALARAK KAÇTI...
SÜPER BAKIŞIMI ULTRA DALGALARA GÖRE AYARLAYARAK, BU SEFER ONUN YERİNİ BULMAYI BAŞARDIM...
SOYGUNCU KENDİNİ IŞINLAYARAK YER DEĞİŞTİRDİĞİ İÇİN, SÜPER BAKIŞIMA YAKALANDI...
HIRSIZIN ÇALIŞMA YÖNTEMİNİ BİR ANLA YABİLSEM...
EVET...
TAMAM BULDUM. ÇALIŞMA YÖNTEMİ BU OLMALI.
ONUN BUNDAN SONRA NEREYİ SOYACAĞINI BİLİYORUM...
O SIRADA METROPOLİS'İN BATISINDA BİR BANLİYÖDE...
SUREFİRE BUJİ FABRİKASI..
YEMEK İÇİN VAKTİN VAR MI, CHARLİE?
TABİİ.. AMA SONRA DÖNÜP RAPORUMU BİTİRMELİYİM..

YEMEKHANEYE GİDELİM Mİ?

ORADA YEMEKLER PEK İYİ DEĞİL, AMA HİÇ OLMAZSA ÇABUK OLUR...

ÇARŞAMBA GÜNLERİ ÖZEL BİR SALATA YAPIYORLAR. SALATA SEVER MİSİN?

BENİ TAVŞAN MI SANDIN?

SERVET DOLU BU YERLERE GİRMEK BENİM İÇİN ÇOK KOLAY OLUYOR...

PEKALÂ, HIRSIZ...

...BAKALIM BENİ YENMEK DE O KADAR KOLAY MI?

YİNE Mİ SEN? SÜPERMEN, SUNDAN EMİN OL Kİ USTA HIRSIZI KİMSE DURDURAMAZ...

KENDİNE FAZLA GÜVENME. SENİN ÇALIŞMA YÖNTEMİNİ BİLİYORUM...

BUNDAN SONRA ÇALMAK İSTEYECEĞİN MADDE MOLİBDENUM OLACAK...

SAKIN KIMILDAMAYA KALKMA! BU ÇATALLAR TİTREŞİM DALGALARI YAYIYORLAR...

...ANİ BİR HAREKET YAPARSAN, KRİSTAL VÜCUDUN PARAMPARÇA OLUR...

MOLİBDENUM BUJİ YAPIMINDA KULLANILIR. AMA DİĞER ÇALDIĞIN ŞEYLERLE ORTAK BİR YÖNÜ VAR...

OKSİJEN, SÜLFÜR, KROM, SELENYUM, TELLURYUM, TELLURYUM, TUNGSTEN VE POLONYUMLA BİRLİKTE...

MOLİBDENUM DA AYNI KİMYASAL ÖZELLİKLERE SAHİP. HEPSİ KİMYASAL MADDELER İÇİNDE AYNI GRUPTA BULUNUYORLAR..

BEN NEREDEYİM?..

AYNI ŞEY... YİNE OLDU. AMA ŞİMDİ HAREKET EDEMİYORUM.

NEYİN VAR SENİN?

KURTULDUM.. TANRIYA ŞÜKÜR SONUNDA KURTULDUM.

LÜTFEN AÇIKLAMAMA İZİN VER. BEN IRSİ BİR BOZUKLUK YÜZÜNDEN HIRSIZLIK YAPIYORUM... BANA İRADEME KARŞI GELEBİLİRSEM BU DURUMUMUN SONA ERECEĞİ SÖYLENDİ...

SENİN SAYENDE BUNU BAŞARDIM...

DÜNYANIZIN CİVARINDAN GEÇERKEN AYGITLARIMLA SİZİN DÜNYANIZDA BİZİM GEZEGENİMİZDE ÇOK ENDER BULUNAN DEĞERLİ MADDELERİN BULUNDUĞUNU ÖĞRENDİM, VE KENDİME HAKİM OLAMAYARAK, ONLARI ÇALDIM...

İŞTE ÇALDIĞIM ŞEYLERİ GERİ VERİYORUM. ONLARI NASIL ESKİ HALİNE GETİRECEĞİNİ SANA ANLATACAĞIM.

İNANILIR GİBİ DEĞİL. KİŞİLİĞİN TÜMÜYLE DEĞİŞTİ.

SONUNDA KİŞİLİĞİMİN KÖTÜ YANINDAN KURTULDUM.

BEN RAMOKS GEZEGENİNDEN SLAAR. UZUN SÜRDÜĞÜM HASTALIKTAN KURTULANA KADAR YAŞADIĞIM GEZEGENİ TERKETTİM...

ARTIK EVE DÖNMEYE HAZIRSIN, SLAAR. HEM DE SAPASAĞLAM OLARAK...

BU MACERANIN SONU

Öldürme Planı!

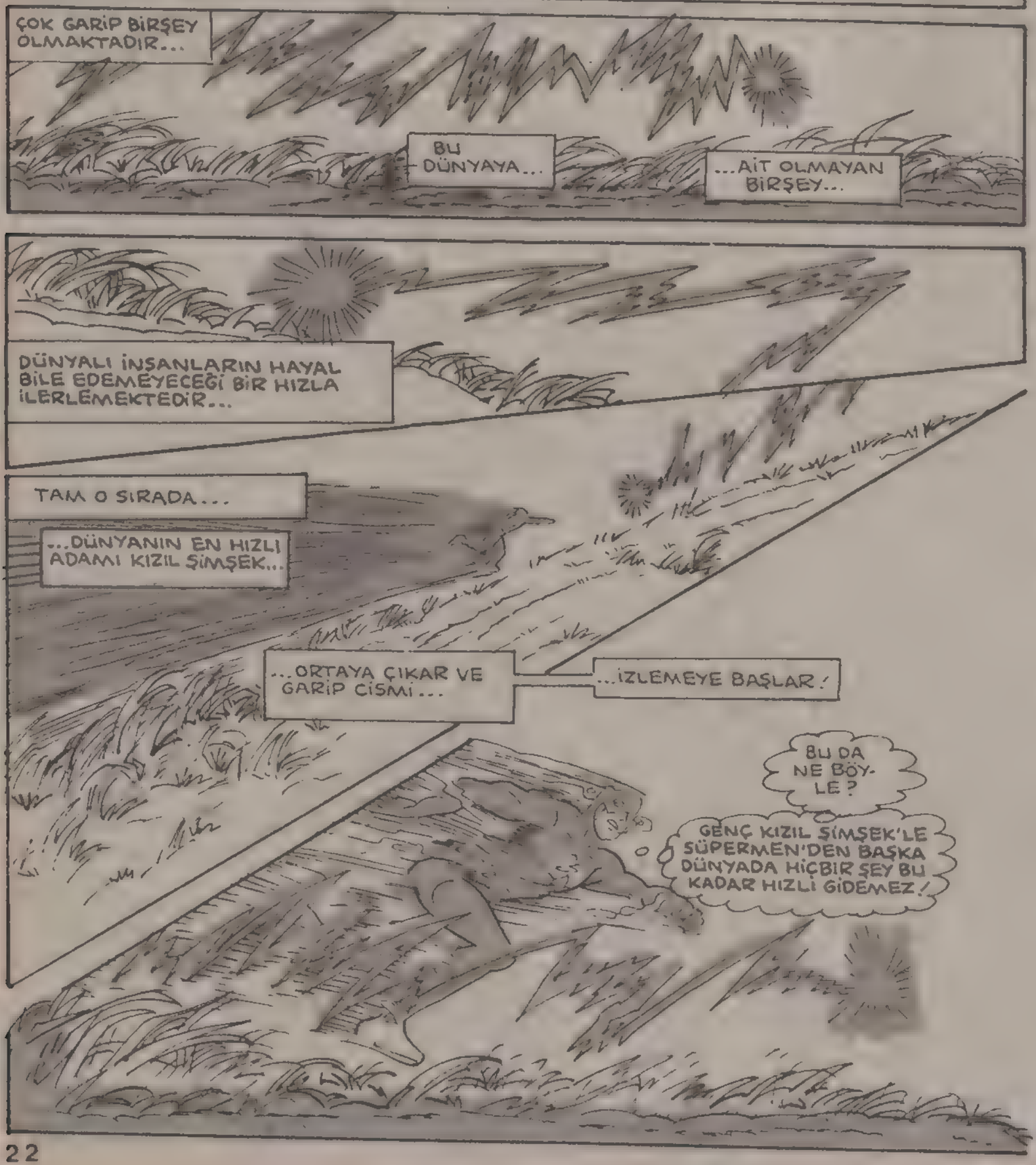

NE OLUYOR?

BU GARİP CİSİM HIZIYLA...

...BENİ BİLE GEÇİYOR...

...HEM DE ÖNÜMDE ZİGZAGLAR ÇİZEREK. SANKİ BENİMLE ALAY EDİYOR!

...HİÇ HOŞUMA GİTMEDİ!

NE OLUYOR BÖYLE?

HOOAA!

FREN YAPSAM İYİ OLACAK!

BU CİSMİN HALİ...

SÜPER HIZLA GARİP CİSİM BİR TÜR KOZMİK GİRDAPA DÖNÜŞTÜ...

VÜCUT MOLEKÜLLERİMİ SAF ENERJİ HALİNE GETİRİP...

...BENİ İÇİNE ÇEKİYOR!

SON ZAMANLARDA BAŞIMA GELEN ONCA DERTTEN SONRA...

...BİR BU EKSİK KALMIŞTI!

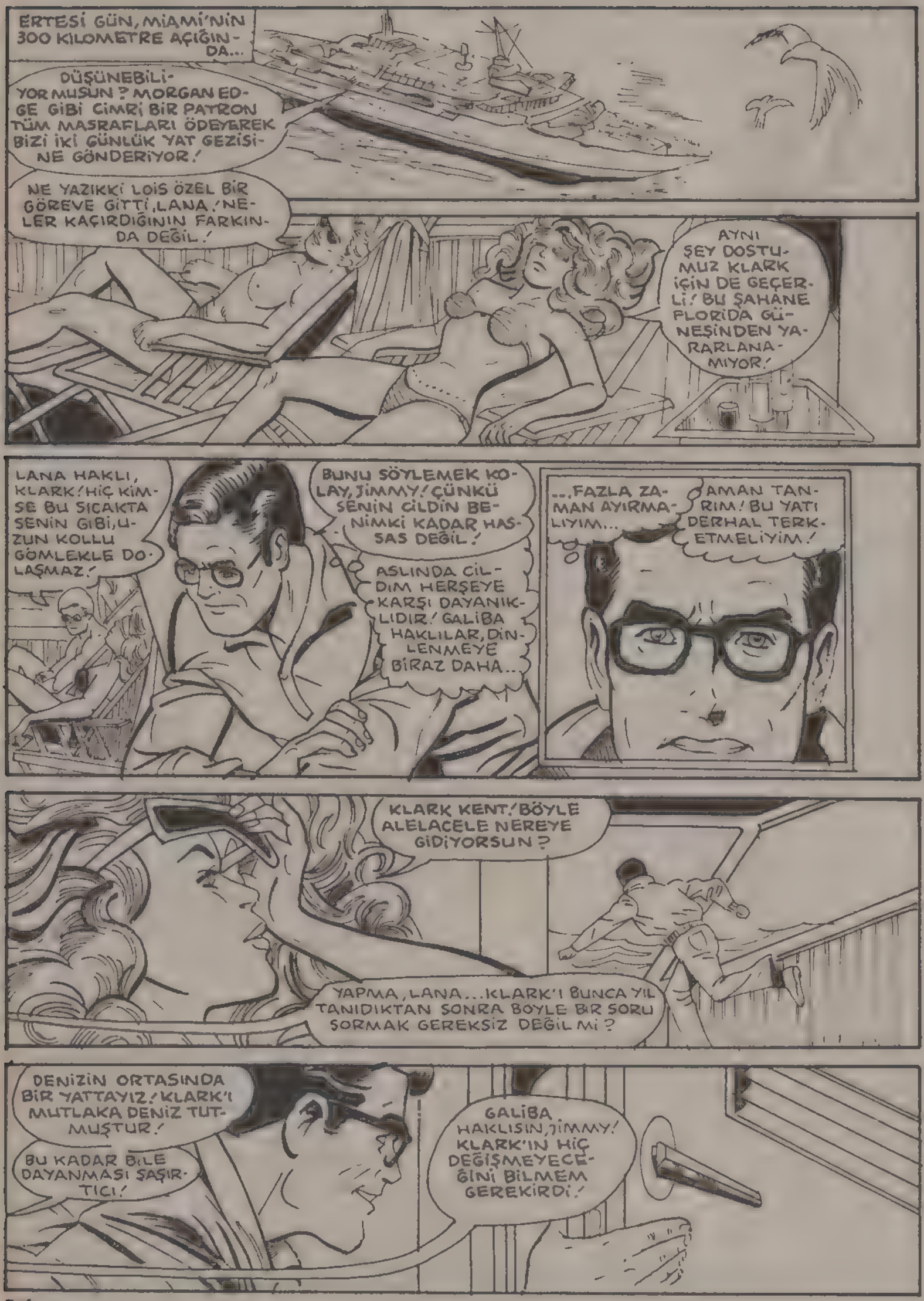
ERTESİ GÜN, MİAMİ'NİN 300 KİLOMETRE AÇIĞINDA...
DÜŞÜNEBİLİYOR MUSUN? MORGAN EDGE GİBİ CİMRİ BİR PATRON TÜM MASRAFLARI ÖDEYEREK BİZİ İKİ GÜNLÜK YAT GEZİSİNE GÖNDERİYOR!
NE YAZIKKİ LOİS ÖZEL BİR GÖREVE GİTTİ, LANA! NELER KAÇIRDIĞININ FARKINDA DEĞİL!
AYNI ŞEY DOSTUMUZ KLARK İÇİN DE GEÇERLİ! BU ŞAHANE FLORİDA GÜNEŞİNDEN YARARLANAMIYOR!
LANA HAKLI, KLARK! HİÇ KİMSE BU SICAKTA SENİN GİBİ, UZUN KOLLU GÖMLEKLE DOLAŞMAZ!
BUNU SÖYLEMEK KOLAY, JİMMY! ÇÜNKÜ SENİN CİLDİN BENİMKİ KADAR HASSAS DEĞİL!
ASLINDA CİLDİM HERŞEYE KARŞI DAYANIKLIDIR! GALİBA HAKLILAR, DİNLENMEYE BİRAZ DAHA...
...FAZLA ZAMAN AYIRMALIYIM...
AMAN TANRIM! BU YATI DERHAL TERK ETMELİYİM!
KLARK KENT! BÖYLE ALELACELE NEREYE GİDİYORSUN?
YAPMA, LANA... KLARK'I BUNCA YIL TANIDIKTAN SONRA BÖYLE BİR SORU SORMAK GEREKSİZ DEĞİL Mİ?
DENİZİN ORTASINDA BİR YATTAYIZ! KLARK'I MUTLAKA DENİZ TUTMUŞTUR!
BU KADAR BİLE DAYANMASI ŞAŞIRTICI!
GALİBA HAKLISIN, JİMMY! KLARK'IN HİÇ DEĞİŞMEYECEĞİNİ BİLMEM GEREKİRDİ!

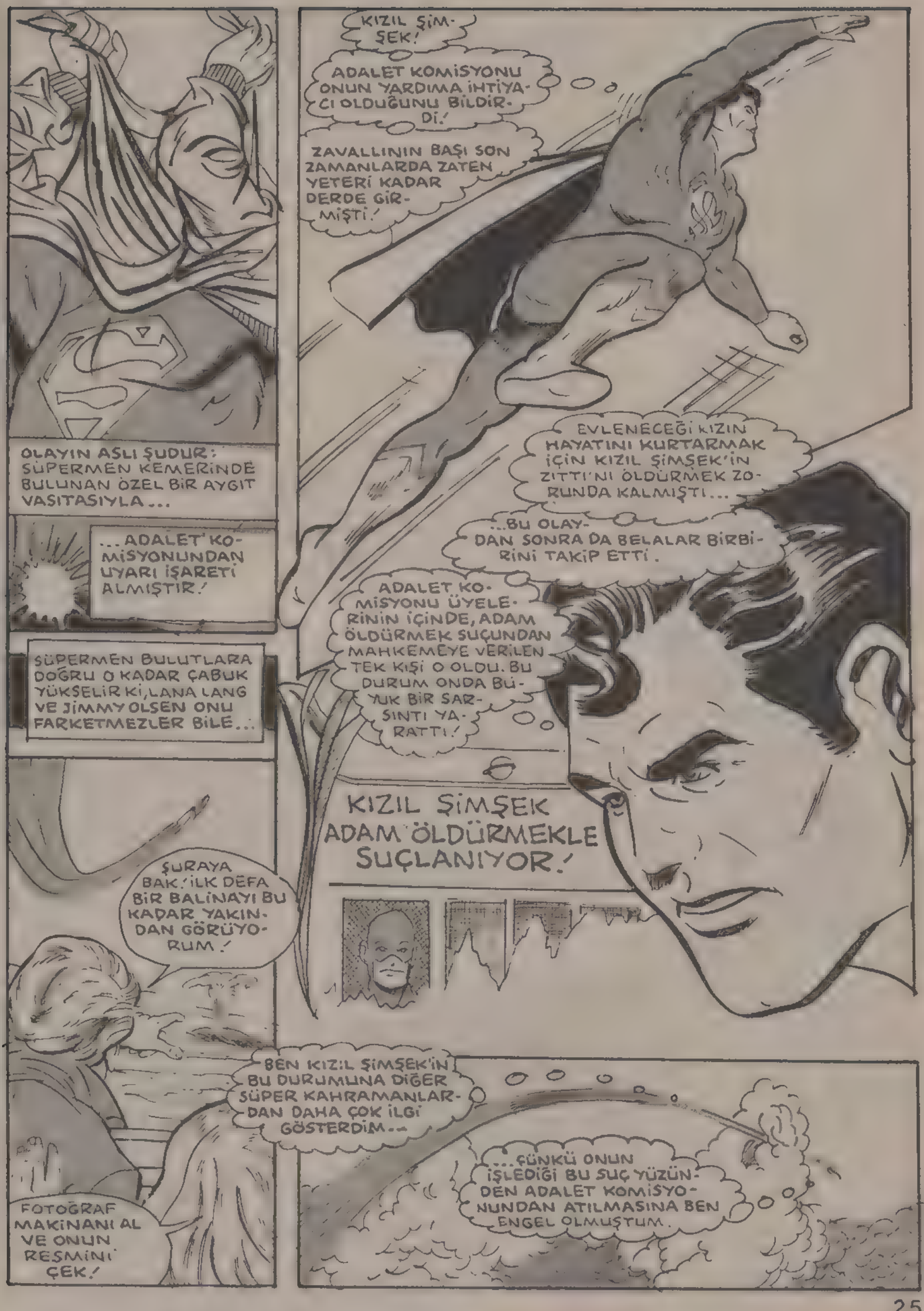
OLAYIN ASLI ŞUDUR: SÜPERMEN KEMERİNDE BULUNAN ÖZEL BİR AYGIT VASITASIYLA...
...ADALET KOMİSYONUNDAN UYARI İŞARETİ ALMIŞTIR!
SÜPERMEN BULUTLARA DOĞRU O KADAR ÇABUK YÜKSELİR Kİ, LANA LANG VE JİMMY OLSEN ONU FARKETMEZLER BİLE...
ŞURAYA BAK! İLK DEFA BİR BALİNAYI BU KADAR YAKINDAN GÖRÜYORUM!
FOTOĞRAF MAKİNANI AL VE ONUN RESMİNİ ÇEK!
BEN KIZIL ŞİMŞEK'İN BU DURUMUNA DİĞER SÜPER KAHRAMANLARDAN DAHA ÇOK İLGİ GÖSTERDİM...
...ÇÜNKÜ ONUN İŞLEDİĞİ BU SUÇ YÜZÜNDEN ADALET KOMİSYONUNDAN ATILMASINA BEN ENGEL OLMUŞTUM.
KIZIL ŞİMŞEK ADAM ÖLDÜRMEKLE SUÇLANIYOR!
ADALET KOMİSYONU ÜYELERİNİN İÇİNDE, ADAM ÖLDÜRMEK SUÇUNDAN MAHKEMEYE VERİLEN TEK KİŞİ O OLDU. BU DURUM ONDA BÜYÜK BİR SARSINTI YARATTI!
...BU OLAYDAN SONRA DA BELALAR BİRBİRİNİ TAKİP ETTİ.
EVLENECEĞİ KIZIN HAYATINI KURTARMAK İÇİN KIZIL ŞİMŞEK'İN ZITTI'NI ÖLDÜRMEK ZORUNDA KALMIŞTI...
ZAVALLININ BAŞI SON ZAMANLARDA ZATEN YETERİ KADAR DERDE GİRMİŞTİ!
ADALET KOMİSYONU ONUN YARDIMA İHTİYACI OLDUĞUNU BİLDİRDİ!
KIZIL ŞİMŞEK!

BİZKAÇ SANİYE SONRA, BİNLERCE KİLOMETRE ÖTEDE...

?!? SÜPER KULAĞIMLA KIZIL ŞİMŞEK'İN YERİNİ KOLAYCA BULDUM!

AMA GÖRÜNÜŞE GÖRE, KIZIL ŞİMŞEK...

...ETRAFTA YOK!

İLERDE PARILTILI GARİP BİR CİSİM VAR...

YARDIM ÇAĞIRISINDA BULUNDUĞUNA GÖRE, ONUN KURBANI MI OLDU YOKSA?

EĞER ÖYLEYSE, YARDIM ETMEK İÇİN ÇOK GEÇ KALDIM! BAKALIM SÜPER BAKIŞIM NE GÖSTERECEK?

ÇOK GARİP DOĞRUSU!

X IŞINLI BAKIŞIMLA O GARİP CİSME BAKTIĞIMDA, GÖNDERDİĞİM IŞINLAR DAĞILIYOR!

BU OLAYIN VE KIZIL ŞİMŞEK'İN BAŞINA GELENLERİN BİR TEK AÇIKLAMASI OLABİLİR!

ŞİMDİ SORUN ŞU...

...TAHMİNİMİN DOĞRU OLUP OLMADIĞINI ÖĞRENMEK İÇİN...

...CİSMİN İÇİNE DALMALIYIM!

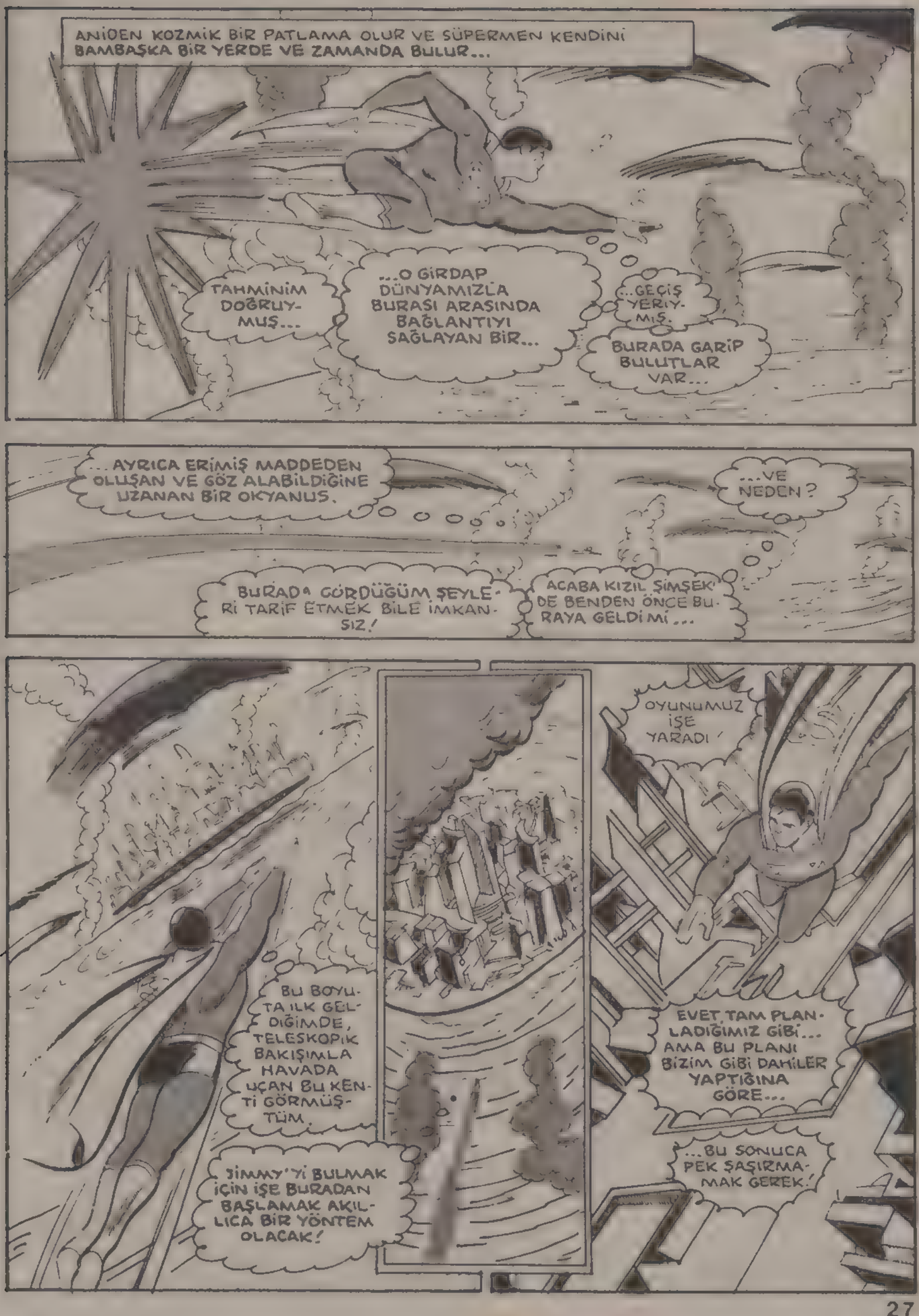
ANİDEN KOZMİK BİR PATLAMA OLUR VE SÜPERMEN KENDİNİ BAMBAŞKA BİR YERDE VE ZAMANDA BULUR...
TAHMİNİM DOĞRUYMUŞ...
...O GİRDAP DÜNYAMIZLA BURASI ARASINDA BAĞLANTIYI SAĞLAYAN BİR...
...GEÇİŞ YERİYMİŞ.
BURADA GARİP BULUTLAR VAR...
...AYRICA ERİMİŞ MADDEDEN OLUŞAN VE GÖZ ALABİLDİĞİNE UZANAN BİR OKYANUS.
...VE NEDEN?
BURADA GÖRDÜĞÜM ŞEYLERİ TARİF ETMEK BİLE İMKANSIZ!
ACABA KIZIL ŞİMŞEK DE BENDEN ÖNCE BURAYA GELDİ Mİ...
OYUNUMUZ İŞE YARADI!
BU BOYUTA İLK GELDİĞİMDE, TELESKOPİK BAKIŞIMLA HAVADA UÇAN BU KENTİ GÖRMÜŞTÜM.
EVET, TAM PLANLADIĞIMIZ GİBİ... AMA BU PLANI BİZİM GİBİ DAHİLER YAPTIĞINA GÖRE...
JİMMY'Yİ BULMAK İÇİN İŞE BURADAN BAŞLAMAK AKILLICA BİR YÖNTEM OLACAK!
...BU SONUCA PEK ŞAŞIRMAMAK GEREK!

ADAM ŞİMDİ GÖKYÜZÜNE DOĞRU BAKIYOR. ACABA BU BULUTUN NORMAL BİR BULUT OLMADIĞINDAN ŞÜPHELENDİ Mİ?

HİÇ SANMAM. DÜŞMANIMIZ KENDİSİNE TÜMÜYLE YABANCI BİR BOYUTA GELDİ...

...BURADA NEYİN NORMAL NEYİN ANORMAL OLDUĞUNU ANLAYAMAZ!

DEMEK Kİ BİZİM VARLIĞIMIZDAN HABERİ BİLE YOK.

HIMM... BUNLARIN BİR ANLAMI OLABİLİR.

HER YERDE HARAP OLMUŞ ŞEYLERLE KARŞILAŞIYORUM.

VE SÜPER BAKIŞIMA GÖRE...

...BUNLARIN HEPSİ YENİ TAHRİP OLMUŞ!

İŞİN DAHA DA GARİBİ...

...BU GELİŞMİŞ KENTE GELDİĞİMDEN BERİ...

...ÇEVREDE BİR TEK İNSANA BİLE RASTLAMADIM! HERHALDE BENDEN SAKLANMIYORLAR!

YOKSA ÇEVREYİ TAHRİP EDEN ŞEYİN YENİDEN ORTAYA ÇIKACAĞINDAN MI KORKUYORLAR?

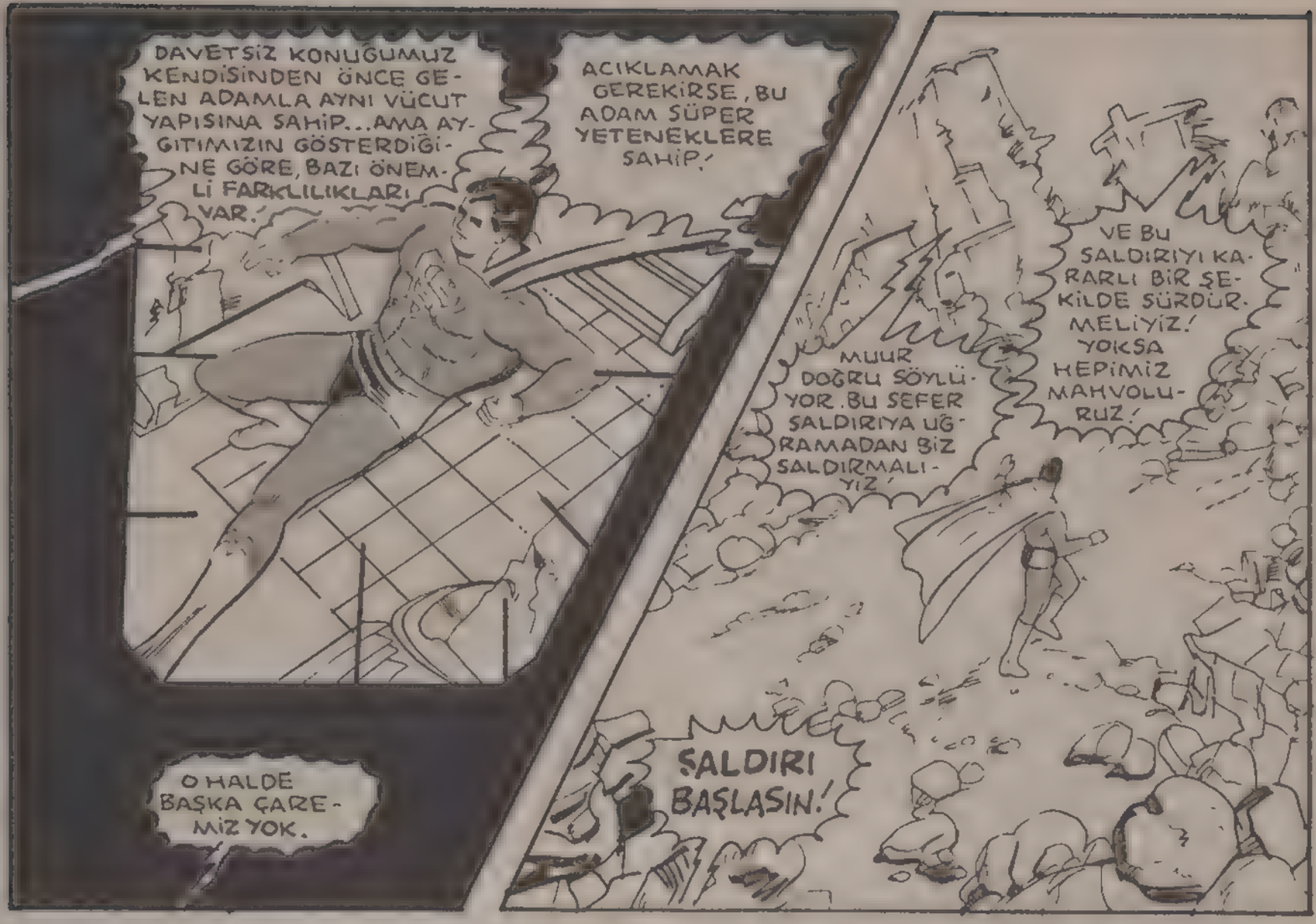
DAVETSİZ KONUĞUMUZ KENDİSİNDEN ÖNCE GELEN ADAMLA AYNI VÜCUT YAPISINA SAHİP...AMA AYGITIMIZIN GÖSTERDİĞİNE GÖRE, BAZI ÖNEMLİ FARKLILIKLARI VAR.
AÇIKLAMAK GEREKİRSE, BU ADAM SÜPER YETENEKLERE SAHİP.
O HALDE BAŞKA ÇAREMİZ YOK.
MUUR DOĞRU SÖYLÜYOR. BU SEFER SALDIRIYA UĞRAMADAN BİZ SALDIRMALIYIZ.
VE BU SALDIRIYI KARARLI BİR ŞEKİLDE SÜRDÜRMELİYİZ! YOKSA HEPİMİZ MAHVOLURUZ!
SALDIRI BAŞLASIN!

AMAN TANRIM!
HEDEF YOKEDİLDİ!
KEŞKE BU İŞİN BAŞKA BİR YOLU OLSAYDI.
ÖLÜMÜ ÇABUK OLDU, ACI ÇEKTİĞİNİ SANMIYORUM!
BAŞKA SEÇENEĞİMİZ YOKTU.

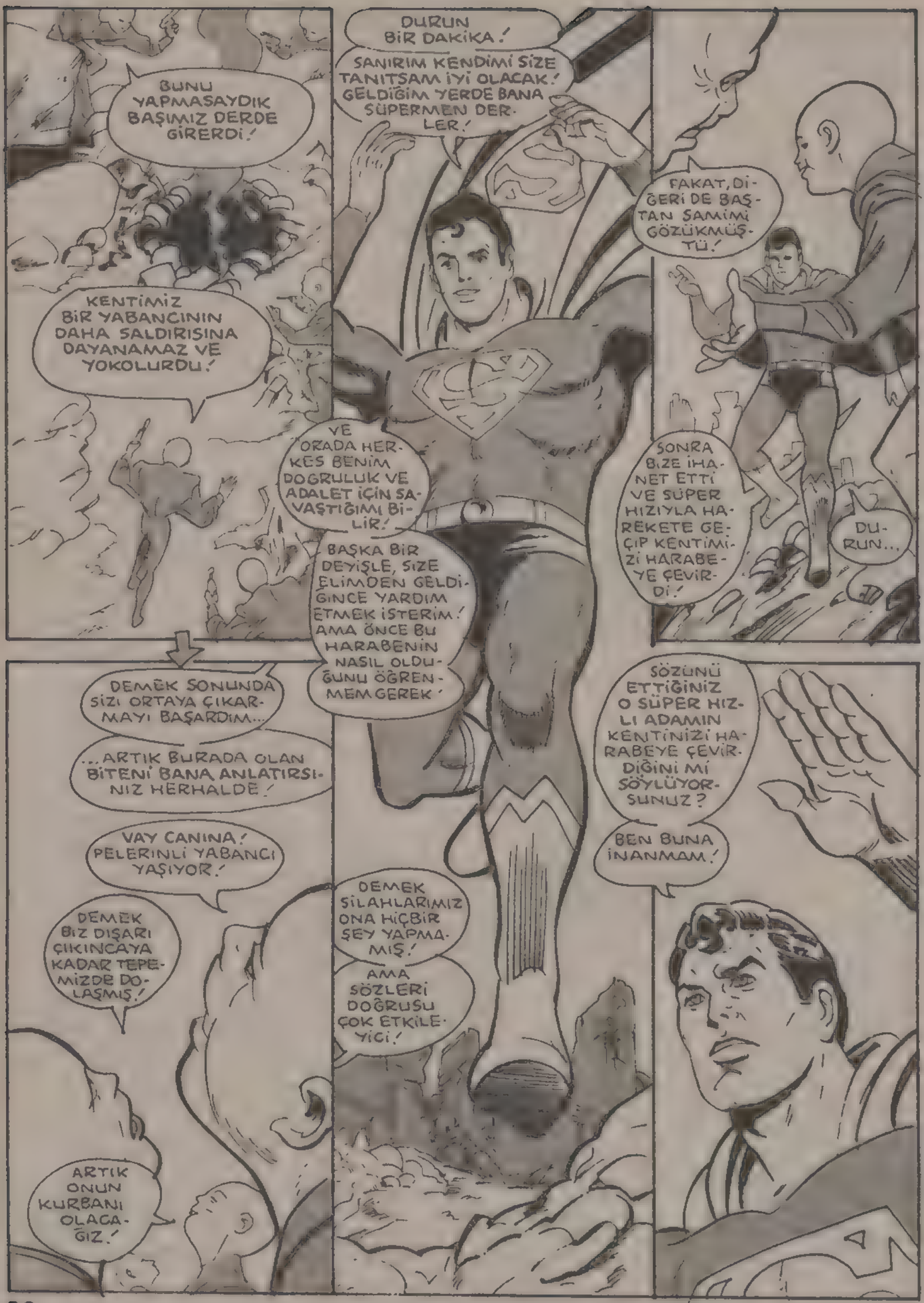
BUNU YAPMASAYDIK BAŞIMIZ DERDE GİRERDİ!
KENTİMİZ BİR YABANCININ DAHA SALDIRISINA DAYANAMAZ VE YOKOLURDU!
DURUN BİR DAKİKA!
SANIRIM KENDİMİ SİZE TANITSAM İYİ OLACAK! GELDİĞİM YERDE BANA SÜPERMEN DERLER!
VE ORADA HERKES BENİM DOĞRULUK VE ADALET İÇİN SAVAŞTIĞIMI BİLİR!
BAŞKA BİR DEYİŞLE, SİZE ELİMDEN GELDİĞİNCE YARDIM ETMEK İSTERİM! AMA ÖNCE BU HARABENİN NASIL OLDUĞUNU ÖĞRENMEM GEREK!
FAKAT, DİĞERİ DE BAŞTAN SAMİMİ GÖZÜKMÜŞTÜ!
SONRA BİZE İHANET ETTİ VE SÜPER HIZIYLA HAREKETE GEÇİP KENTİMİZİ HARABEYE ÇEVİRDİ!
DURUN...
DEMEK SONUNDA SİZİ ORTAYA ÇIKARMAYI BAŞARDIM...
...ARTIK BURADA OLAN BİTENİ BANA ANLATIRSINIZ HERHALDE!
VAY CANINA! PELERİNLİ YABANCI YAŞIYOR!
DEMEK BİZ DIŞARI ÇIKINCAYA KADAR TEPEMİZDE DOLAŞMIŞ!
ARTIK ONUN KURBANI OLACAĞIZ!
DEMEK SİLAHLARIMIZ ONA HİÇBİR ŞEY YAPMAMIŞ!
AMA SÖZLERİ DOĞRUSU ÇOK ETKİLEYİCİ!
SÖZÜNÜ ETTİĞİNİZ O SÜPER HIZLI ADAMIN KENTİNİZİ HARABEYE ÇEVİRDİĞİNİ Mİ SÖYLÜYORSUNUZ?
BEN BUNA İNANMAM!

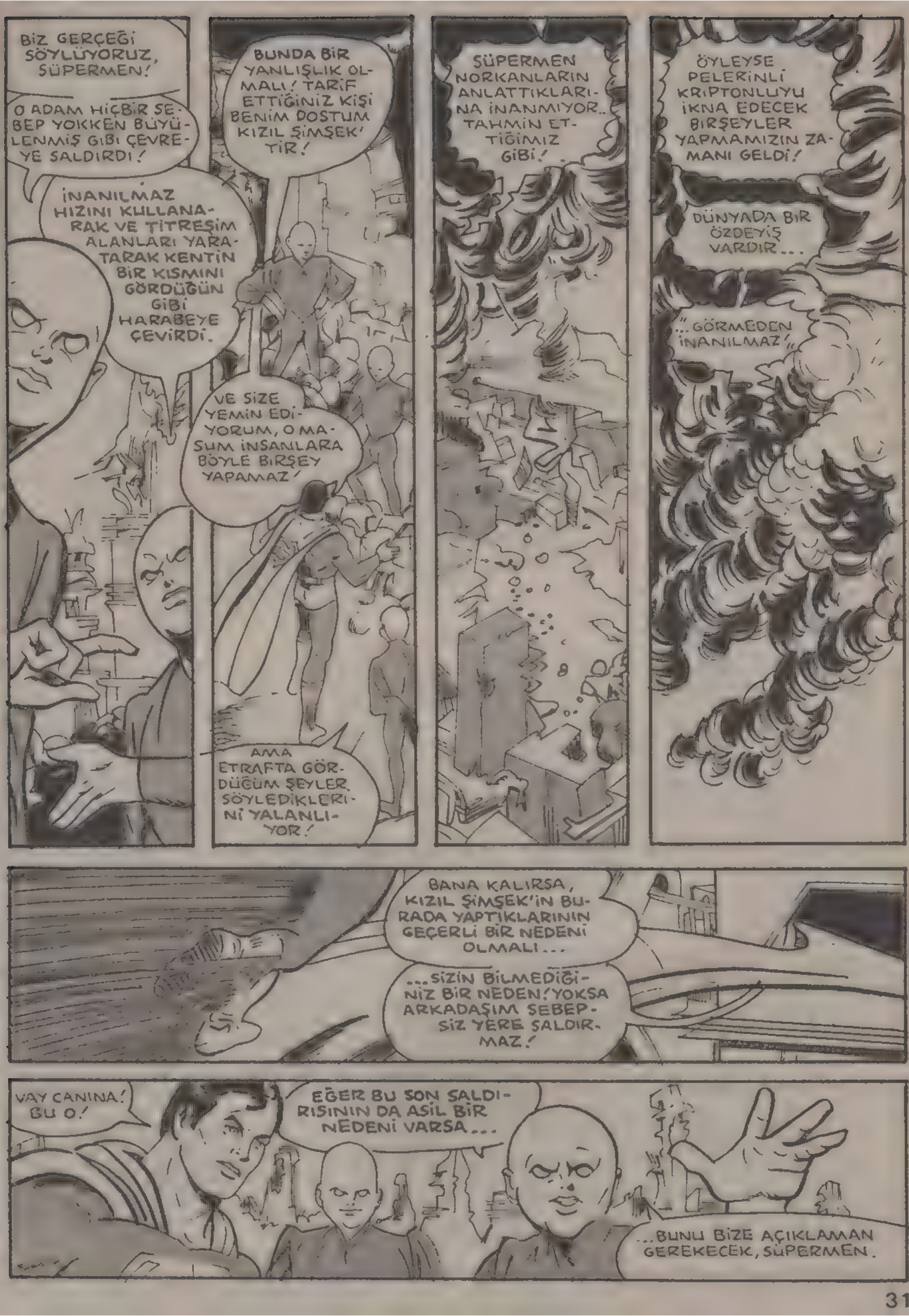
BİZ GERÇEĞİ SÖYLÜYORUZ, SÜPERMEN!
O ADAM HİÇBİR SEBEP YOKKEN BÜYÜLENMİŞ GİBİ ÇEVREYE SALDIRDI!
İNANILMAZ HIZINI KULLANARAK VE TİTREŞİM ALANLARI YARATARAK KENTİN BİR KISMINI GÖRDÜĞÜN GİBİ HARABEYE ÇEVİRDİ.
BUNDA BİR YANLIŞLIK OLMALI! TARİF ETTİĞİNİZ KİŞİ BENİM DOSTUM KIZIL ŞİMŞEK'TİR!
VE SİZE YEMİN EDİYORUM, O MASUM İNSANLARA BÖYLE BİRŞEY YAPAMAZ!
AMA ETRAFTA GÖRDÜĞÜM ŞEYLER, SÖYLEDİKLERİNİ YALANLIYOR!
SÜPERMEN NORKANLARIN ANLATTIKLARINA İNANMIYOR.. TAHMİN ETTİĞİMİZ GİBİ!
ÖYLEYSE PELERİNLİ KRİPTONLUYU İKNA EDECEK BİRŞEYLER YAPMAMIZIN ZAMANI GELDİ!
DÜNYADA BİR ÖZDEYİŞ VARDIR...
"...GÖRMEDEN İNANILMAZ"
BANA KALIRSA, KIZIL ŞİMŞEK'İN BURADA YAPTIKLARININ GEÇERLİ BİR NEDENİ OLMALI...
...SİZİN BİLMEDİĞİNİZ BİR NEDEN! YOKSA ARKADAŞIM SEBEPSİZ YERE SALDIRMAZ!
VAY CANINA! BU O!
EĞER BU SON SALDIRISININ DA ASİL BİR NEDENİ VARSA...
...BUNU BİZE AÇIKLAMAN GEREKECEK, SÜPERMEN.

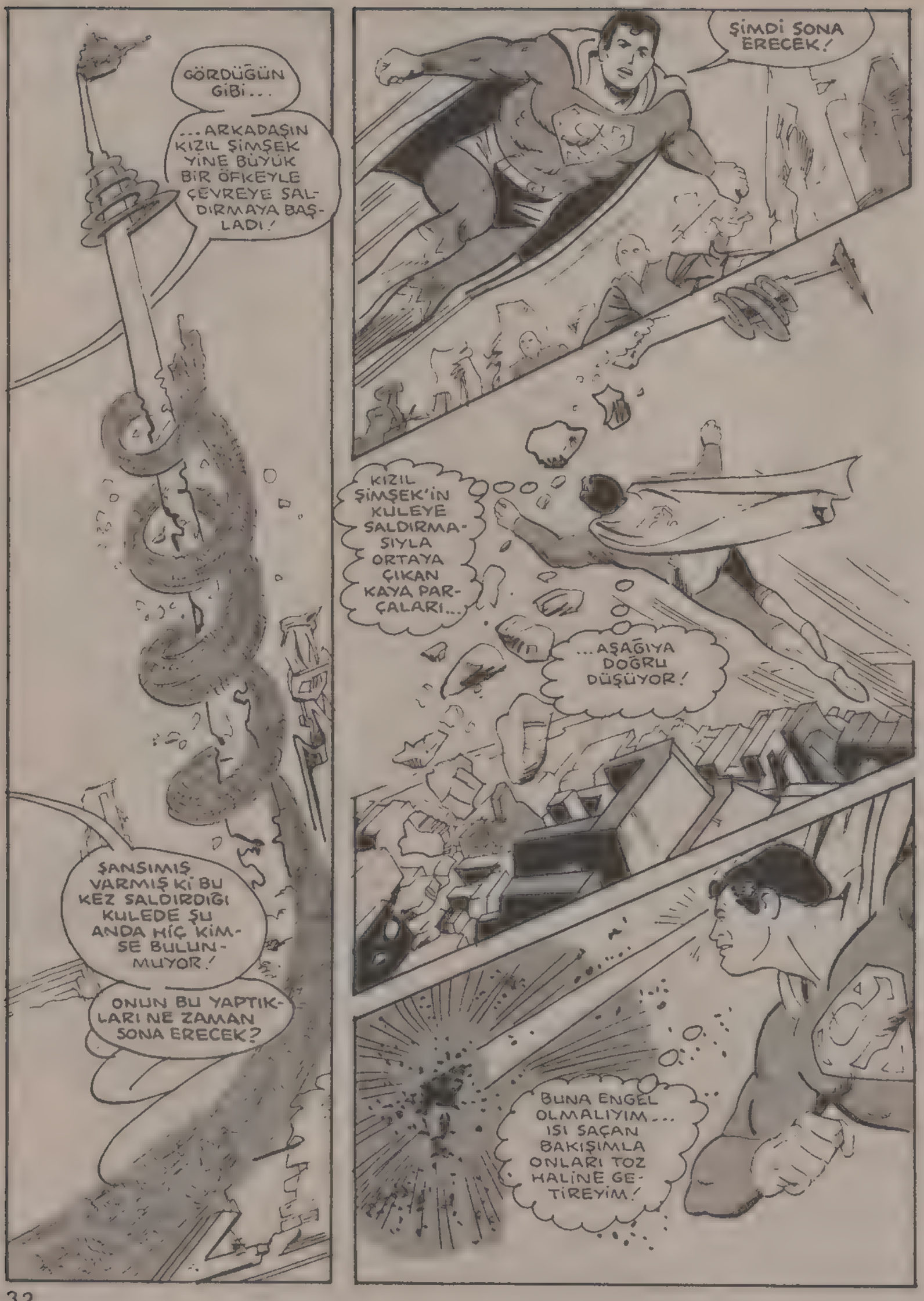
GÖRDÜĞÜN GİBİ...
...ARKADAŞIN KIZIL ŞİMŞEK YİNE BÜYÜK BİR ÖFKEYLE ÇEVREYE SALDIRMAYA BAŞLADI!
ŞANSIMIŞ VARMIŞ Kİ BU KEZ SALDIRDIĞI KULEDE ŞU ANDA HİÇ KİMSE BULUNMUYOR!
ONUN BU YAPTIKLARI NE ZAMAN SONA ERECEK?
ŞİMDİ SONA ERECEK!
KIZIL ŞİMŞEK'İN KULEYE SALDIRMASIYLA ORTAYA ÇIKAN KAYA PARÇALARI...
...AŞAĞIYA DOĞRU DÜŞÜYOR!
BUNA ENGEL OLMALIYIM... ISI SAÇAN BAKIŞIMLA ONLARI TOZ HALİNE GETİREYİM!

SÜPERMEN İŞİNİ BİTİRİNCE DİKKATİNİ GERİYE KALAN SON KAYA PARÇASINA ÇEVİRİR...

WHUMPFF!

ARTIK KONUŞSAK IYİ OLACAK, KIZIL ŞİMŞEK!

BANA HEMEN AÇIKLAMA YAPMAN GEREKİYOR!

BURADA YAŞAYANLARIN SENİN HAKKINDA ANLATTIKLARINA ÖNCE İNANMADIM... AMA GÖZÜMLE GÖRÜNCE İŞ DEĞİŞTİ!

KÖTÜ KRIPTONLU...!

TÜM GÜÇLERİNLE BENDEN ÜSTÜN OLDUĞUNU SANIYORSUN...

...AMA YANILIYORSUN!

ÇEVRESİNDE DÖNEREK ELİMDEN KURTULUYOR!

BU HATANI HAYATINLA ÖDEYECEKSİN!

VAY CANINA!
KIZIL ŞİMŞEK BİR MANYAK GİBİ DAVRANIYOR... AMA AKLI HALA ÇALIŞIYOR!
KENDİ ÇEVRESİNDE DÖNEREK DEV BİNANIN İÇİNE GİRDİ... VE BÖYLECE SAKLANACAK İYİ BİR YER BULDU!
BEN BİNANIN İÇİNİ TARAYANA KADAR, KIZIL ŞİMŞEK GİTMİŞ OLUR!
PEKİ BUNDAN SONRA NE YAPACAK?
TAM BİR CANAVARA BENZEDİ! AMA NEDEN?
KIZIL ŞİMŞEK'İ ARAMAK SÜPERMEN'İ BİR SÜRE OYALAR!
AMA ASIL PLANIMIZI UYGULAYACAK KADAR ZAMANIMIZ OLACAK MI?
BUNUN CEVABINI ALMAK İÇİN BİZİMLE İŞBİRLİĞİ YAPAN SADIK DOSTLARIMIZLA KONUŞALIM!
NORKANLAR DİKKAT! GÖRÜNMEZ EFENDİNİZ SİZE BİR KEZ DAHA TELEPATİ YOLUYLA HİTAP EDİYOR!
...
GELİŞME RAPORU VERİN!
BİRAZ DAHA ZAMANA IHTİYACIMIZ VAR
27 İLE 34 DENEME DAHA YAPMAMIZ GEREK.
BİZE VERDİĞİNİZ GELİŞMİŞ AYGITI CANLI BİR İNSANA UYGULAMAK ÇOK ZOR!
KULLANMAMIZI İSTEDİĞİNİZ TEKNOLOJİ BİZİM BİLGİLERİMİZİN ÇOK ÜSTÜNDE!
HEP MAZERET!
MAZERET DUYMAK İSTEMİYORUZ!

SİZ ÜÇÜNÜZ ÜSTÜN YETENEĞİNİZLE BİZE UYUM SAĞLAYABİLECEĞİNİZİ KANITLAMIŞTINIZ...

"...BİZİM EMRİMİZLE BİR YER VE ZAMAN GİRDABINI DUNYAYA GÖNDEREREK KIZIL ŞİMŞEK'İN BURAYA GETİRİLMESİNİ SAĞLAMIŞTINIZ.

"AYNI GİRDAP BİZİM GERÇEK DÜŞMANIMIZI DA BURAYA GETİRDİ!"

DOĞRU, EFENDİM, AMA O AYGITI ÇALIŞTIRMAK ÇOK DAHA ZOR...

SUSUN! MAZERET İSTEMEDİĞİMİZİ SÖYLEMİŞTİK!

KENDİNİZİ ZORLAYACAKSINIZ...

..DAHA HIZLI ÇALIŞACAKSINIZ...

...VE AYGITI KISA ZAMANDA ÇALIŞTIRACAKSINIZ!

EVET, EFENDİM..

EVET...

BİRAZ DAHA SABRET, KRU-EL! NORKANLARA BİRAZ SÜRE TANIMALIYIZ!

AMA ŞUNU İYİ BİL, FAORA...

...YARATTIĞIMIZ BU BULUT SONSUZA DEK SÜRMEYECEK!

BİR SÜRE SONRA, ETKİSİNİ KAYBEDECEK! O ZAMAN DA..

...ELİMİZE GEÇEN FIRSATI KAÇIRMIŞ OLACAĞIZ!

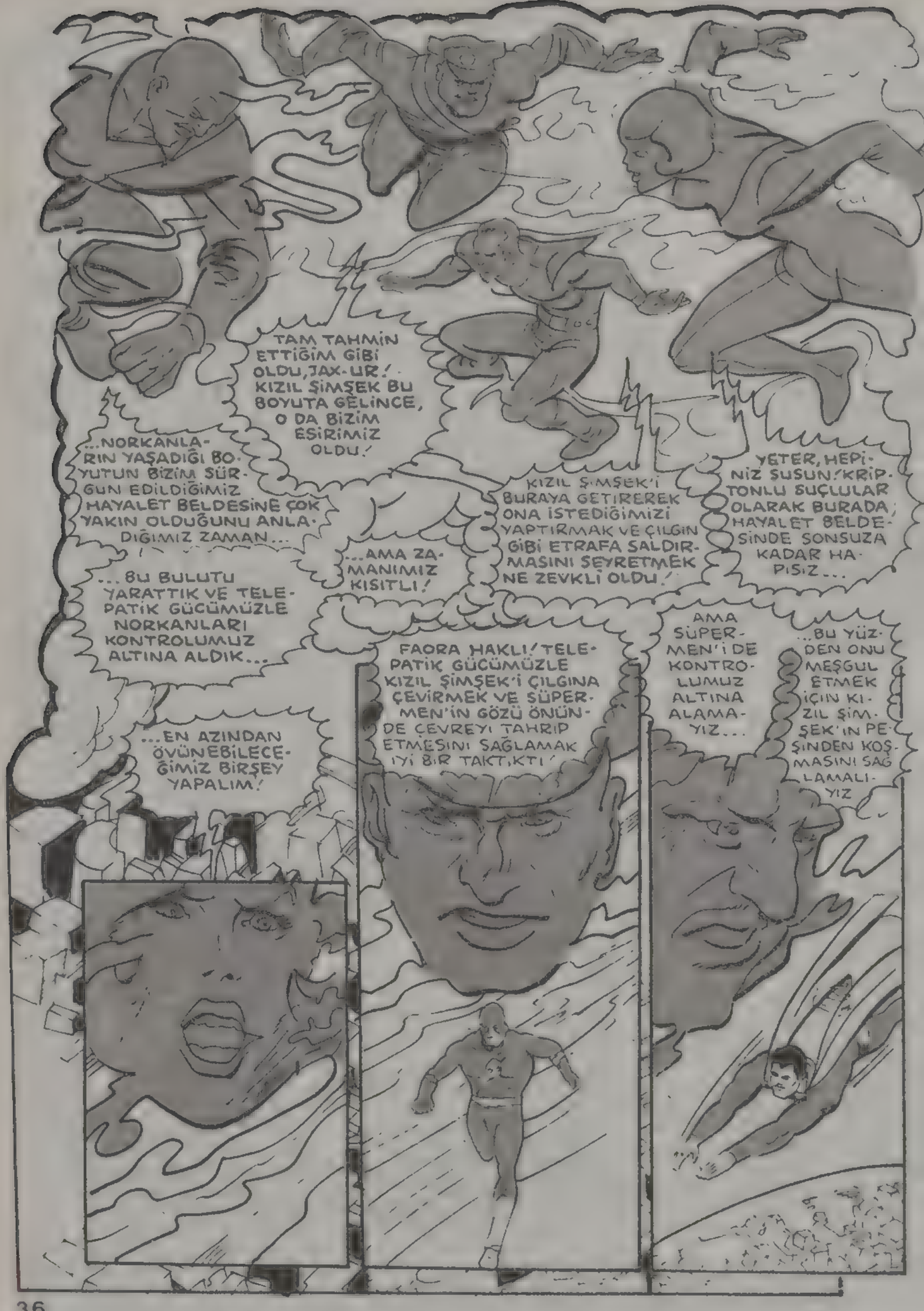
TAM TAHMİN ETTİĞİM GİBİ OLDU, JAX-UR! KIZIL ŞİMŞEK BU BOYUTA GELİNCE, O DA BİZİM ESİRİMİZ OLDU!
...NORKANLARIN YAŞADIĞI BOYUTUN BİZİM SÜRGÜN EDİLDİĞİMİZ HAYALET BELDESİNE ÇOK YAKIN OLDUĞUNU ANLADIĞIMIZ ZAMAN...
KIZIL ŞİMŞEK'İ BURAYA GETİREREK ONA İSTEDİĞİMİZİ YAPTIRMAK VE ÇILGIN GİBİ ETRAFA SALDIRMASINI SEYRETMEK NE ZEVKLİ OLDU!
YETER, HEPİNİZ SUSUN! KRİPTONLU SUÇLULAR OLARAK BURADA, HAYALET BELDESİNDE SONSUZA KADAR HAPİSİZ...
...AMA ZAMANIMIZ KISITLI!
...BU BULUTU YARATTIK VE TELEPATİK GÜCÜMÜZLE NORKANLARI KONTROLUMUZ ALTINA ALDIK...
FAORA HAKLI! TELEPATİK GÜCÜMÜZLE KIZIL ŞİMŞEK'İ ÇILGINA ÇEVİRMEK VE SÜPERMEN'İN GÖZÜ ÖNÜNDE ÇEVREYI TAHRİP ETMESİNİ SAĞLAMAK İYİ BİR TAKTİKTİ!
AMA SÜPERMEN'İ DE KONTROLUMUZ ALTINA ALAMAYIZ...
...BU YÜZDEN ONU MEŞGUL ETMEK İÇİN KIZIL ŞİMŞEK'İN PEŞİNDEN KOŞMASINI SAĞLAMALIYIZ
...EN AZINDAN ÖVÜNEBİLECEĞİMİZ BİRŞEY YAPALIM!

BİZE YETERİ KADAR SÜRE KALSIN Kİ JOR-EL'İN OĞLUNDAN İNTİKAMIMIZI ALALIM!*

* YILLAR ÖNCE KRİPTON'DA, SÜPERMEN'İN BABASI JOR-EL KRİPTONLU SUÇLULARI HAYALET BELDESİNE GÖNDEREN AYGITI İCAT ETMİŞ VE SUÇLULARIN SONSUZA DEK ORADA KALMASINI SAĞLAMIŞTI.

ANLATTIKLARINA BAKILIRSA, ARKADAŞININ SON ZAMANLARDA DÜNYADAKİ YASALARLA BAŞI DERDE GİRMİŞ...

...BU YÜZDEN BİR RUHİ BUNALIMA GİRMİŞ OLMALI...

...KENTİMİZE GEREKSİZ YERE SALDIRMASININ SEBEBİ BU OLSA GEREK!

SÜPER BAKIŞIMLA KENTİNİZİ BAŞTAN AŞAĞI TARADIM, AMA KIZIL ŞİMŞEK'İN İZİNE RASTLAYAMADIM!

HAYIR, KIZIL ŞİMŞEK O KADAR DİRENÇSİZ DEĞİLDİR!

SİZİN ÜLKENİZE GELDİĞİNDEN BERİ YAPTIĞI ŞEYLERİN BAŞKA BİR AÇIKLAMASI OLMALI.

BUNDAN EMİNİM!

SÜPERMEN BU SÖZLERİYLE BİZİ Mİ KANDIRDI...

...YOKSA KENDİNİ Mİ?

MÜKEMMEL, ÇOK İYİ BİR İŞ BAŞARDINIZ!

HEM DE İSTEDİĞİMİZ SÜRE İÇİNDE!

AYGIT ÇALIŞMAYA HAZIR!

ŞİMDİ KAYBEDECEK VAKTİMİZ YOK! HEMEN PLANIMIZI UYGULAMAYA KOYMALIYIZ! DİKKATLE DİNLEYİN!

EVET, UYGULAMAYA GEÇEBİLİRİZ, EFENDİM...

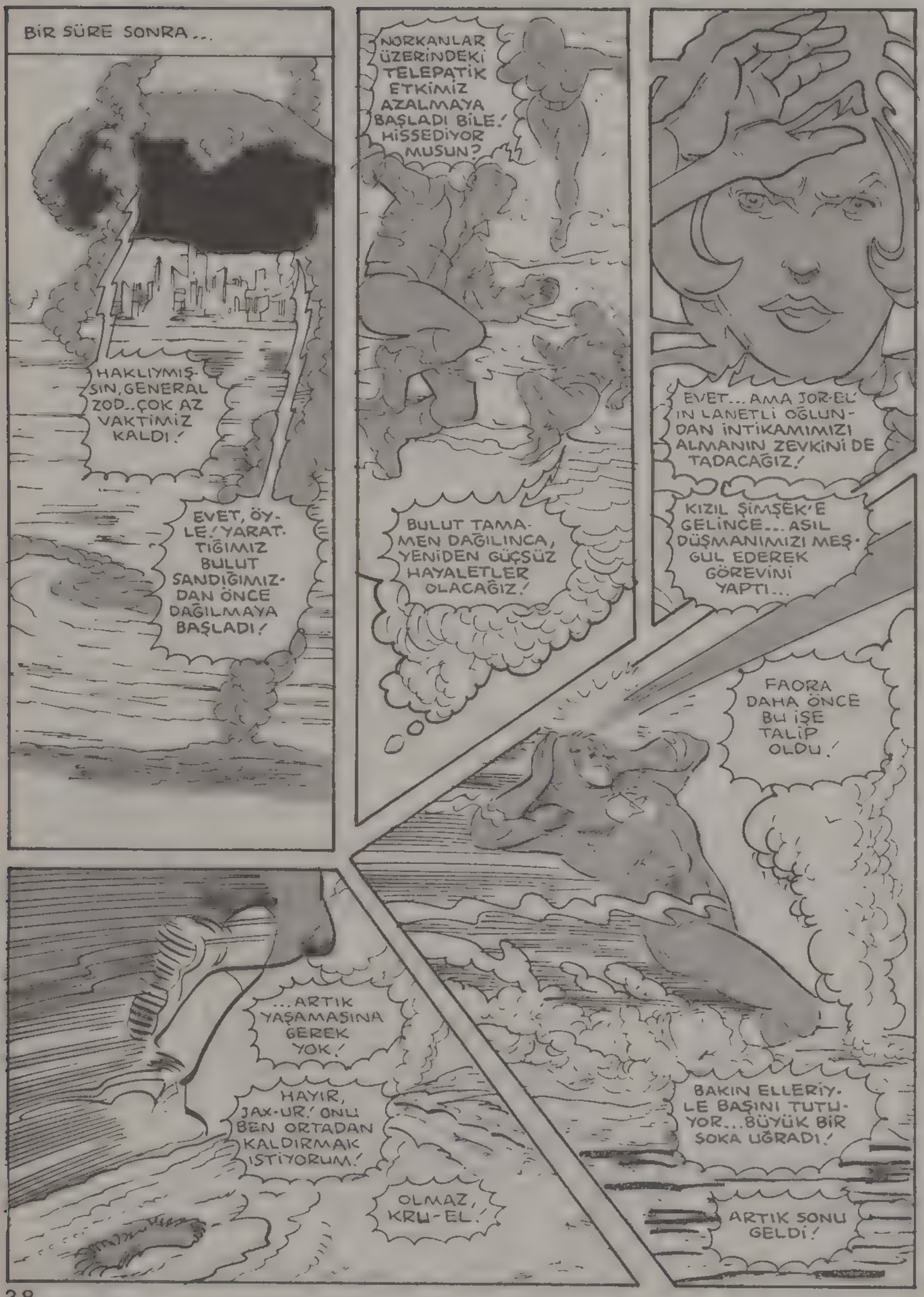
BİR SÜRE SONRA...
HAKLIYMIŞSIN, GENERAL ZOD.. ÇOK AZ VAKTİMİZ KALDI!
EVET, ÖYLE! YARATTIĞIMIZ BULUT SANDIĞIMIZDAN ÖNCE DAĞILMAYA BAŞLADI!
NORKANLAR ÜZERİNDEKİ TELEPATİK ETKİMİZ AZALMAYA BAŞLADI BİLE! HİSSEDİYOR MUSUN?
BULUT TAMAMEN DAĞILINCA, YENİDEN GÜÇSÜZ HAYALETLER OLACAĞIZ!
EVET... AMA JOR-EL'İN LANETLİ OĞLUNDAN İNTİKAMIMIZI ALMANIN ZEVKİNİ DE TADACAĞIZ!
KIZIL ŞİMŞEK'E GELİNCE... ASIL DÜŞMANIMIZI MEŞGUL EDEREK GÖREVİNİ YAPTI...
FAORA DAHA ÖNCE BU İŞE TALİP OLDU!
BAKIN ELLERİYLE BAŞINI TUTUYOR... BÜYÜK BİR ŞOKA UĞRADI!
ARTIK SONU GELDİ!
...ARTIK YAŞAMASINA GEREK YOK!
HAYIR, JAX-UR! ONU BEN ORTADAN KALDIRMAK İSTİYORUM!
OLMAZ, KRU-EL!

BU ÇOK ETKİLİ BİR ÖLDÜRME PLANI!
GAYET BASIT, GENERAL ZOD!
NORKANLARIN KENTİNİ ÇEVRELEYEN LAV OKYANUSUNDAN YARARLANMAK İSTEDİM!
TEK YAPTIĞIM ŞEY KIZIL ŞİMŞEK'İN HIZINI YAVAŞLATIP OKYANUSA DÜŞMESİNİ SAĞLAMAK OLDU...
...IŞIN GERİ KALANINI KIZGIN LAVLAR YAPACAK!
DÜNYANIN EN HIZLI ADAMI AZ SONRA ERİYİP KAYBOLACAK!
ŞİMDİ PLANIMIZIN SON SAFHASINA GEÇELİM!
BİRAZ SONRA
SÜPERMEN! SENİN İLGİNİ ÇEKECEK BİRŞEY BULDUK!
NORKANLARIN DAHA İNANDIRICI KONUŞMASINI SAĞLA, KRU-EL!
SAKİN OL VE DİNLE GENERAL ZOD!
BEN KIZIL ŞİMŞEK'İ ARIYORUM, SİZE FAZLA VAKİT AYIRAMAM!
BİZDE SANA ONUN HAKKINDA BİLGİ VERECEKTİK! HABERLER KÖTÜ!
ARKADAŞIN ERİMİŞ LAVDAN OLUŞAN OKYANUSA DÜŞMÜŞ...
ŞİMDİ TAM SIRASI JAX-UR... KRU-EL SÜPERMEN'İN TÜM DİKKATİNİ ARKADAŞININ AKİBETİNE ÇEKMİŞ DURUMDA!
ELİMDEN GELENİ YAPIYORUM, FAORA! BENİ RAHATSIZ ETMESEN DAHA İYİ OLACAK!

O HALDE NE BEKLİYORSUN? NORKAN DÜŞMANIMIZI TAM AYGITIN HEDEFİNE GETİRDİ...

...AMA NEDEN TEREDDÜT EDİYOR?

B...BİLMİYORUM! SANDIĞIMIZDAN DA FARKLI BİR DİRENÇLE KARŞILAŞTIK!

O ZAMAN DURUMA DAHA YAKINDAN BAK! NORKAN AĞLIYOR GALİBA!

ATEŞ ETMEK İSTEMİYOR!

BU BENİM İÇİN SÜRPRİZ OLMADI, JAX-UR! NORKANLAR YÜKSEK MANEVİ DEĞERLERE SAHİPLER!

KRU-EL! GENERAL ZOD!

ŞİMDİ HEPİMİZ... DÖRDÜMÜZ BİRDEN TELEPATİK GÜCÜMÜZÜ BİRLEŞTİRİP NORKAN'I ETKİLEMEYE ÇALIŞALIM!

SUPERMEN TAM KARŞISINDAYKEN AYGITI ÇALIŞTIRMALI!

YARATTIĞIMIZ BULUT DAĞILIYOR. TELEPATİK GÜCÜMÜZ DE AZALIYOR! ACELE EDELİM

O SIRADA KIZGIN LAVLARDAN OLUŞAN OKYANUS SAKİN GÖRÜNMEKTEDİR...

..AMA BİRDENBİRE...

FAORA HIZIMI KESEREK BENİ OKYANUSA DÜŞÜRDÜ!

AMA BEN KENDİ ÇEVREMDE SÜPER HIZIMLA DÖNEREK KIZGIN OKYANUSA KARŞI KOYDUM...

...VE BÖYLECE LAVLARIN BANA HİÇBİR ETKİSİ OLMADI!

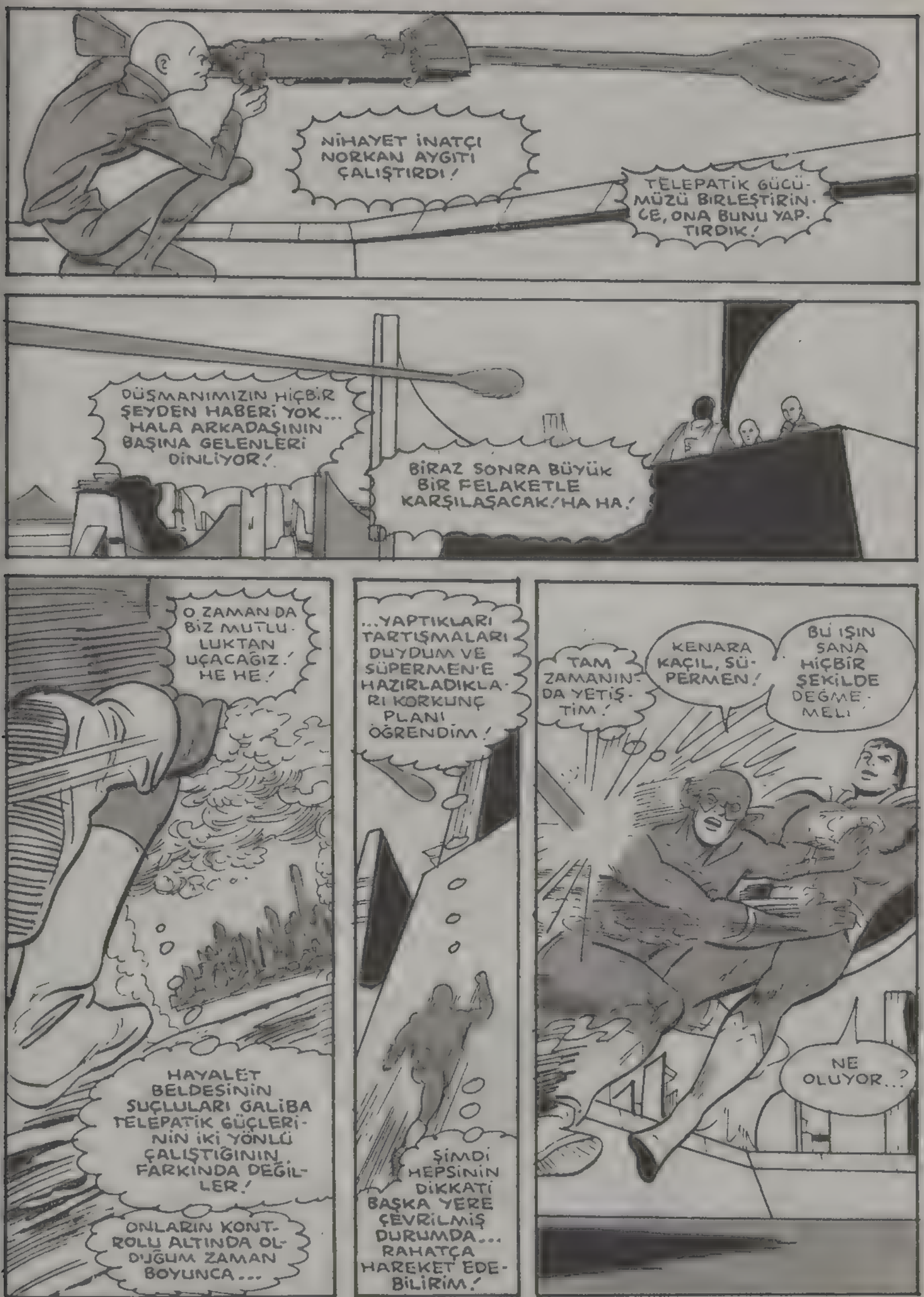
NİHAYET İNATÇI NORKAN AYGITI ÇALIŞTIRDI!
TELEPATİK GÜCÜMÜZÜ BİRLEŞTİRİNCE, ONA BUNU YAPTIRDIK!
DÜŞMANIMIZIN HİÇBİR ŞEYDEN HABERİ YOK... HALA ARKADAŞININ BAŞINA GELENLERİ DİNLİYOR!
BİRAZ SONRA BÜYÜK BİR FELAKETLE KARŞILAŞACAK! HA HA!
O ZAMAN DA BİZ MUTLULUKTAN UÇACAĞIZ! HE HE!
HAYALET BELDESİNİN SUÇLULARI GALİBA TELEPATİK GÜÇLERİNİN İKİ YÖNLÜ ÇALIŞTIĞININ FARKINDA DEĞİLLER!
ONLARIN KONTROLÜ ALTINDA OLDUĞUM ZAMAN BOYUNCA...
...YAPTIKLARI TARTIŞMALARI DUYDUM VE SÜPERMEN'E HAZIRLADIKLARI KORKUNÇ PLANI ÖĞRENDİM!
ŞİMDİ HEPSİNİN DİKKATİ BAŞKA YERE ÇEVRİLMİŞ DURUMDA... RAHATÇA HAREKET EDEBİLİRİM!
TAM ZAMANINDA YETİŞTİM!
KENARA KAÇIL, SÜPERMEN!
BU IŞIN SANA HİÇBİR ŞEKİLDE DEĞMEMELİ
NE OLUYOR...?

KAYBOLDU! ÇÜNKÜ BANA YÖNELTİLEN BİR IŞINA KENDİSİNİ HEDEF YAPTI!

KIZIL ŞIMŞEK HA YATTA!

ANLAMIYORUM!

UHHH.. BÖYLE BİRŞEYİN OLMASINDAN KORKUYORDUM!

APTALLAR! GÖNDERDİĞİMİZ IŞIN KIZIL ŞIMŞEK'İ DE BİZİM BULUNDUĞUMUZ BULUTA GETİRDİ!

OO, KAPA ÇENENİ, KRUEL...

KIZIL ŞIMŞEK'İN BİZİM İÇİN BİR ÖNEMİ YOK! ONU NEDEN BURAYA GETİRDİNİZ?

BAKIN! YARATTIĞIMIZ BULUT İYİCE KAYBOLUYOR!

NORKANLAR ÜZERİNDEKİ TELEPATİK GÜCÜMÜZÜ YİTİRİYORUZ!

KIZIL ŞIMŞEK BİZİ ALT ETTİ!

BU FAORA'NIN HATASI! KIZIL ŞIMŞEK'İ MUTLAKA OLDÜRMESİ GEREKİYORDU!

AMAN TANRIM!

KIZIL ŞIMŞEK'TEN ÇOK ZAYIF BİR TELEPATİK MESAJ ALDIM... KENTİNİZİN ÜSTÜNDEKİ BULUTTA HAYALET BELDESİNİN SUÇLULARI OLDUĞUNU SÖYLÜYOR!

HAYALET BELDESİ Mİ? BİZ BÖYLE BİRŞEY BİLMİYORUZ!

NEDİR O SÜPERMEN? NEDEN BİRDEN CİDDİLEŞTİN?

İŞİN DAHA DA KÖTÜSÜ...

KIZIL ŞIMŞEK KENDİNİ FEDA EDEREK BENİM YERİME O BELDEYE GİTMİŞ

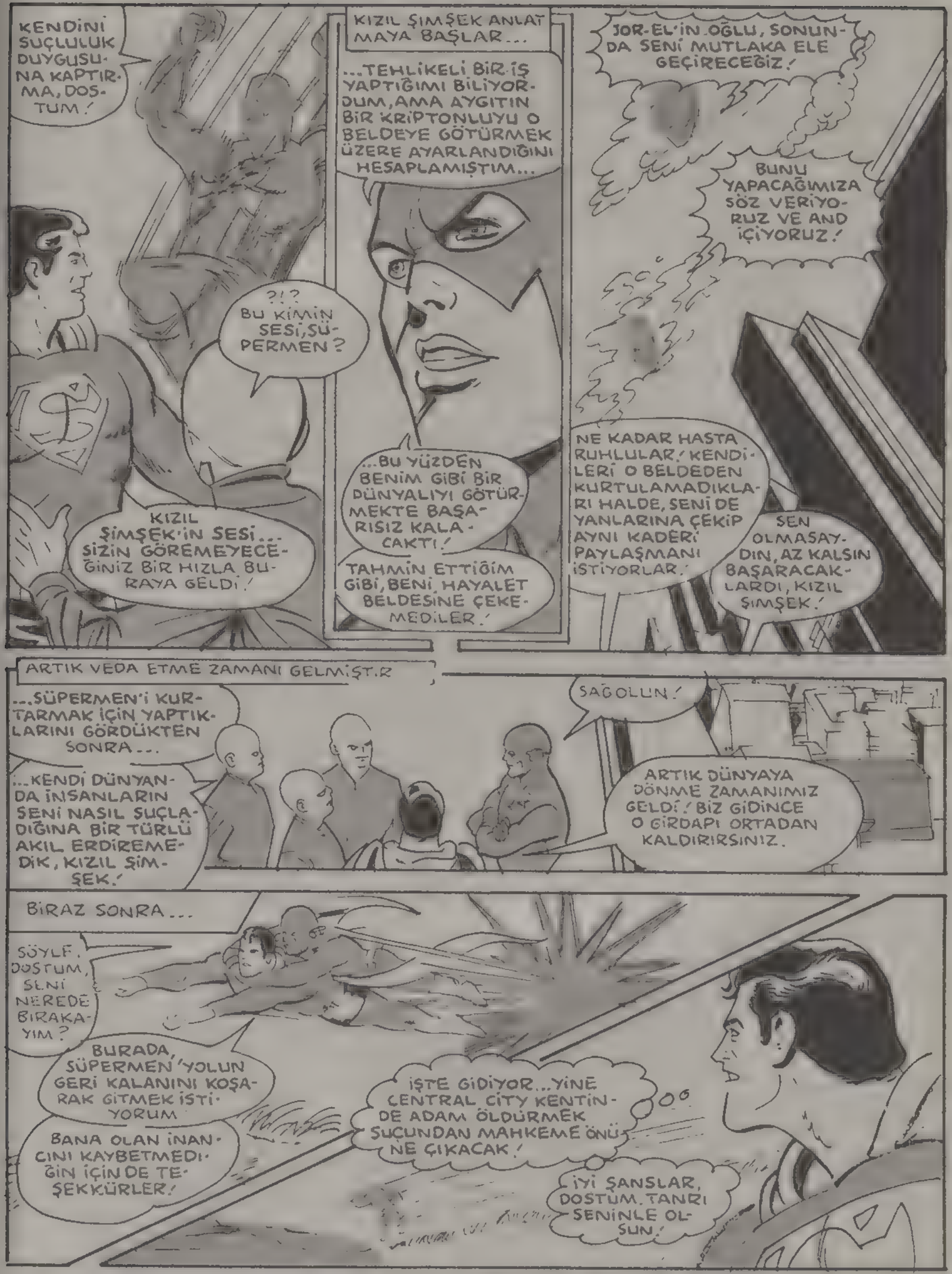

BU MACERANIN SONU

Süpermen'in arkadaşı: LOİZ LEYN

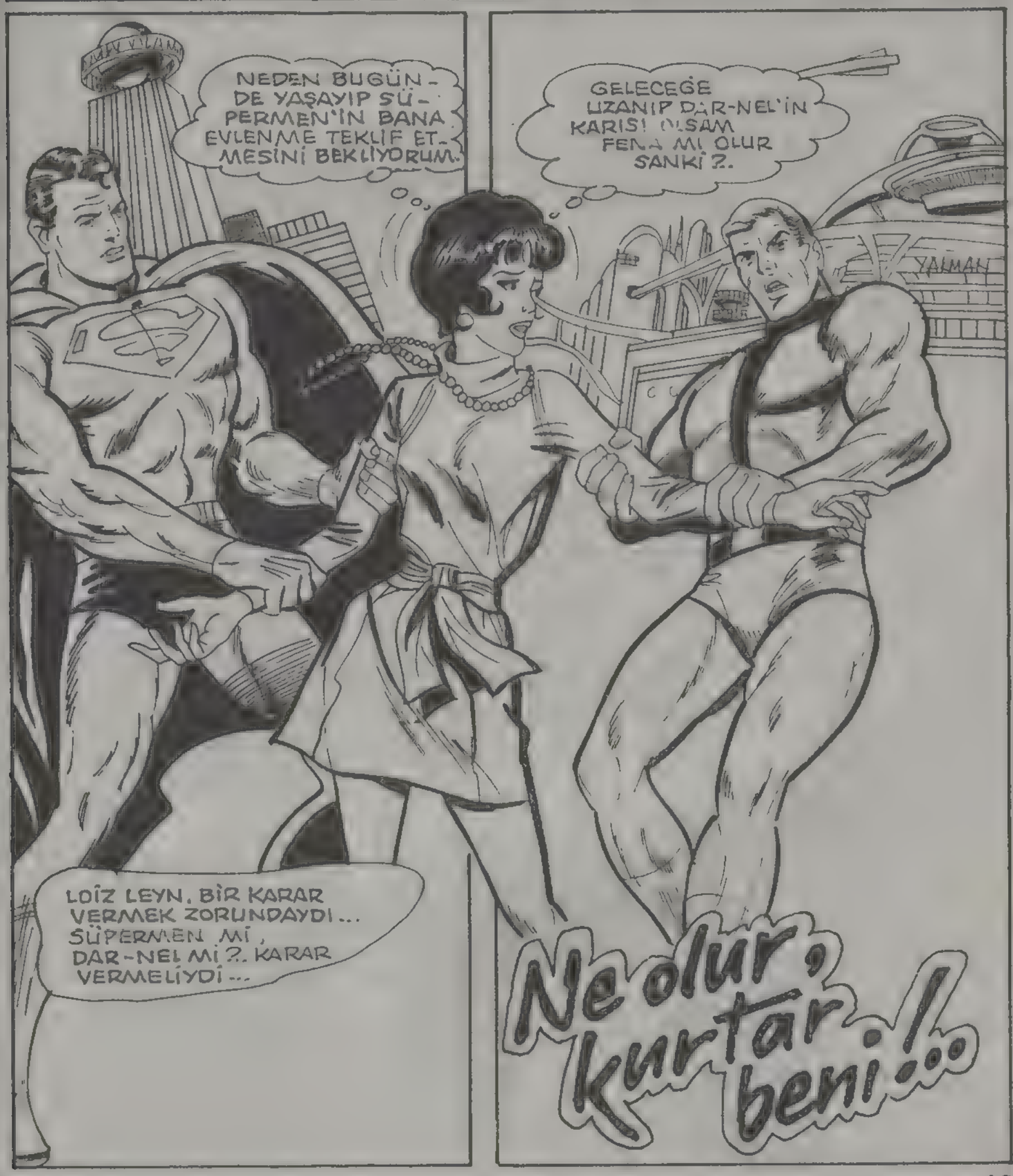

LOİZ'İN YORGUN VE UZUN İŞLERİNDEN BİRİNİ BİTİRDİĞİ GÜNDÜ...

TANRIM! HER YER KARARDI... BAYILIYORUM GALİBA...

TEKRAR KENDİNE GELDİĞİNDE

KENDİME GELDİM. AMA OLAMAZ. YAZDIĞIM HABER NEREDE? SAYFALAR BOŞ...

OLAMAZ!.. FOTOĞRAFLAR DA YOK OLMUŞ...

PERRİ VAYT, SONUÇ İÇİN SABIRSIZLANMAK TAYDI...

HİKAYENİN TAMAMLANDIĞINI KENDİN SÖYLEMEMİŞ MİYDİN?. FOTOĞRAFLAR NEREDE? HAYDİ ÇABUK OL.

TAMAM PERRİ. ÖZÜR DİLERİM.

HİKAYEMİ RÜYAMDA BİTİRMİŞ OLMALIYIM.

KISA BİR SÜRE SONRA...

BİRAZ DİNLENMEM GEREK. HAY ALLAH! GENE BAŞLADI...

BU SEFER DAHA DA GARİP...

SABAH GİYDİĞİM GECELİK, BİR DENBİRE ÜSTÜMDE BELİRİVERDİ. AKŞAM İÇKİDE İÇMEDİM Kİ...

ÖĞLEN TATİLİ BİTMEDEN, ÜSTÜME GİYECEK BİR ŞEYLER BULMALIYIM...
NEYSE, ÇANTAMDA BİR YAĞMURLUK VARMIŞ. ONU GİYEYİM...
LOİZ, EVE GELDİKTEN SONRA...
BELKİ DE ÇOK ÇALIŞMANIN SONUCU BUNLAR.
PERRİ'YE TELEFON EDİP, BİRKAÇ GÜN DİNLENECEĞİMİ SÖYLEYECEĞİM...
DAHA SONRA..
EVET. BUGÜN SABAH DA BİR GARİPLİĞİN VARDI...
TAMAM LOİZ. SEN BİRAZ DİNLEN. KLARİK BU ARADA SENİN YERİNE DE BAKAR...
ERTESİ GÜN LOİZ, AİLESİNİN YANINA GİTMİŞTİ...
EVİNE HOŞGELDİN, LOİZ...
ANNE, BABA! SİZİ GÖRMEK NE GÜZEL.
DAHA SONRA UZUN BİR YÜRÜYÜŞE ÇIKMIŞTI...
HIMM! TEMİZ HAVA SAYESİNDE KENDİMİ DEMİR GİBİ HİSSEDİYORUM. BUNALIMDAN KURTULDUM.
FAKAT...
YOO! OLAMAZ! GENE AYNI ŞEY OLUYOR. SARHOŞMUŞUM GİBİ BAŞIM DÖNDÜ...

GARİP HAYALLER GÖRMEYE BAŞLAMIŞTI...
İMDAT! KURTAR BENİ..!
BİR ŞÖVALYE! BANA YARDIMA GELİYOR. ÇOK ŞÜKÜR...
KURTARIN BENİ..!
KORKMAYIN! ELİMİ TUTUN!
ŞİMDİ İYİSİNİZ, DEĞİL Mİ?
NEE? ŞÖVALYE BİRDEN KILIK DEĞİŞTİRDİ. BAŞINDA KASKI OLAN BİR ADAM BU!
NEYİNİZ VAR?.
DELİRİYOR MUYUM YOKSA?.
SİZİ GÖRDÜĞÜMDE YARI BAYGINDINIZ.
BEN ON DAKİKA ÖNCE BU KÖPRÜNÜN ÜZERİNDEYDİM. TEKRAR NASIL GELDİM BURAYA? AİLAH ALLAH!
HEMEN YANINIZA GELDİM...
GARİP ŞEY... KISA BİR SÜRE BU DURUMDA KALDIM GALİBA.

ADIM DR. DARNEL. YAKINDA OTURUYORUM. İSTERSENİZ BİNİN.
TEŞEKKÜRLER.
ÇOK KİBAR VE KENDİNDEN EMİN BİRİ.
SONRA...
GELDİK SAYILIR. SIKI TUTUNUN, LOİZ.
TAMAM DOKTOR.
ADIMI NERDEN BİLİYOR ACABA? SANIRIM GAZETEDE ÇALIŞMAK BENİ ÜNLÜ YAPTI. TANIMIŞ OLMALI.
DR. DARNEL'İN EVİNDE...
BURASI, GARİP ÇİÇEKLERİNİZE RAĞMEN GÜZEL BİR YER. ONLARI NİÇİN KAPALI TUTUYORSUNUZ?
BUNLAR GENETİK DENEYLERDE KULLANILMAK ÜZERE YETİŞTİRİLEN ÇOK ÖZEL ÇİÇEKLER...
SONRA...
ŞURAYA OTURUN. PSİKO SENKRON CİHAZININ ÇALIŞMASINA BAKIN.
ŞİMDİYE DEK HİÇ BÖYLE GARİP BİR CİHAZ GÖRMEMİŞTİM...
HEMEN ARDINDAN...
BU CİHAZ SAYESİNDE TEKRAR SAĞLIĞINIZA KAVUŞACAKSINIZ, BN. LOİZ.
TEŞEKKÜRLER...
BENİMLE İLGİLENİYOR... GERÇEKTEN ÇOK HOŞ ADAM. AMA SÜPERMEN'İN ELİNE SU DÖKEMEZ.

EE, NE BULDUNUZ DOKTOR?
ŞİMDİLİK HİÇBİR ŞEY. BENİMLE GENE DOLAŞIR MISINIZ?
UZUN SÜREDENBERİ DOKTORLUĞU BIRAKTIM -- ARAŞTIRMA YAPIYORUM...
BÜYÜK BİR KASA... ARDINDA NE VAR ACABA?
BURASI LABORATUARIM...
BURADAKİ HAYVANLARIN BİRER ORGANLARI EKSİK. VE BEN BULDUĞUM YÖNTEMLE BU ORGANLARINI TAMAMLAMAYA ÇALIŞIYORUM.
YENİLEME... YILLAR BOYU TÜM BİLİM ADAMLARININ HAYALİ.
ÖRNEĞİN KALP YENİLEME DENEYİ... KÖPEK ŞU ANDA SUNİ BİR KALPLE YAŞIYOR. VE KALBİ KENDİNİ YENİLEMEYE ÇALIŞIYOR...
İLGİNÇ!
HIMM. BU ADAM BİR DAHİ!
DAHA SONRA LOİZ, EVE GİTMEK ÜZEREYKEN.
LOİZ... SİZİ ARAMAMA İZİN VERİR MİSİNİZ? GÖRÜŞE BİLİR MİYİZ?
ELBETTE RİK. YARIN SABAH.
EĞER SÜPERMEN OLMASAYDI, BU ADAMA AŞIK OLURDUM.

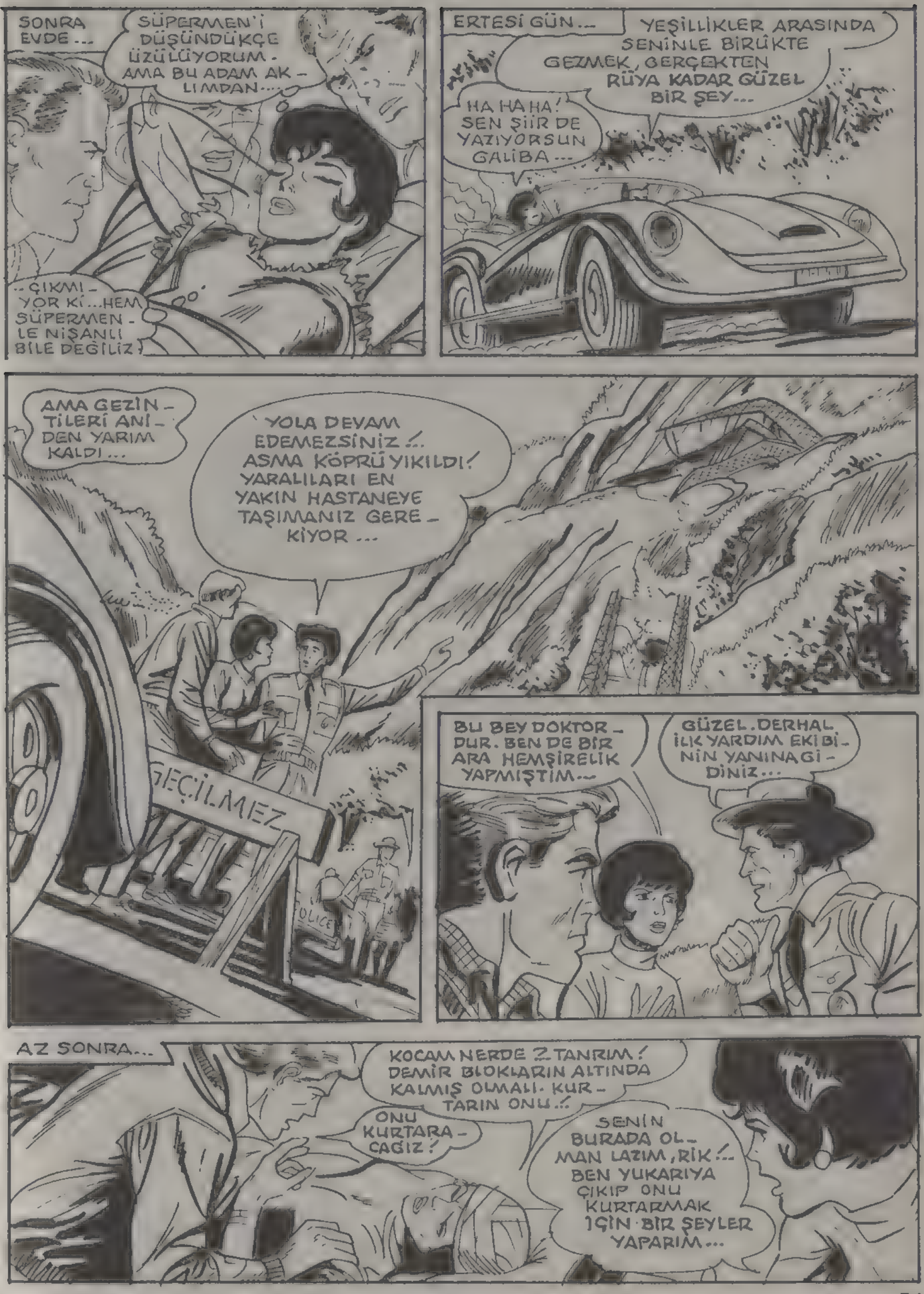
SONRA EVDE...
SÜPERMEN'İ DÜŞÜNDÜKÇE ÜZÜLÜYORUM. AMA BU ADAM AKLIMDAN...
..ÇIKMIYOR Kİ...HEM SÜPERMENLE NİŞANLI BİLE DEĞİLİZ!
ERTESİ GÜN...
YEŞİLLİKLER ARASINDA SENİNLE BİRÜKTE GEZMEK, GERÇEKTEN RÜYA KADAR GÜZEL BİR ŞEY...
HA HA HA! SEN ŞİİR DE YAZIYORSUN GALİBA...
AMA GEZİNTİLERİ ANIDEN YARIM KALDI...
YOLA DEVAM EDEMEZSİNİZ!.. ASMA KÖPRÜ YIKILDI! YARALILARI EN YAKIN HASTANEYE TAŞIMANIZ GEREKİYOR...
GEÇİLMEZ
POLICE
BU BEY DOKTORDUR. BEN DE BİR ARA HEMŞİRELİK YAPMIŞTIM...
GÜZEL. DERHAL İLK YARDIM EKİBİNİN YANINA GİDİNİZ...
AZ SONRA...
KOCAM NERDE? TANRIM! DEMİR BLOKLARIN ALTINDA KALMIŞ OLMALI. KURTARIN ONU!
ONU KURTARACAĞIZ!
SENİN BURADA OLMAN LAZIM, RİK!.. BEN YUKARIYA ÇIKIP ONU KURTARMAK İÇİN BİR ŞEYLER YAPARIM...

LOİZ, POLİSTEN BİR TELSİZ ALIP YUKARI ÇIKTI...
BELKİ DE ADAM BAYGINDIR. ONU BULUR BULMAZ SİZE BİL-DİRİ-RİM...
DİKKAT-Lİ OL...
UZUN BİR ARA-YIŞTAN SONRA...
OOFF!.. YARDIM EDİN!
BİRAZ SONRA...
İŞTE, BURADA! AĞIR YARA-Lİ OLMALI. KIMILDAYAMIYOR.
YARDIM!.. ÇABUK, YAR-DIM EDİN.
GÖĞSÜM ÇOK AĞRI-YOR... NEFES ALA-MIYORUM...
LOİZ, RİK'İ ARIYOR! LOİZ, RİK'İ ARIYOR. ONU BUL-DUM. TA-MAM...
AŞAĞIDA, DAĞIN ETEKLERİNDE...
SANIRIM, KALP KRİZİ GEÇİRİYOR, RİK... HER AN ÖLEBİLİR...
BELKİ ONU KUR-TARABİLİRİZ. BENİ İYİ DİN-LE VE DEDİK-LERİMİ AY-NEN UYGULA.

İLKÖNCE BOYNUNUN ARKASINDAKİ DAMARLARDAN, ONUN NABZINI KONTROL ET..
HAY ALLAH! KALP KRİZİ TEDAVİ EDECEĞİM AKLIMA GELMEZDİ.
RİK'İN ANLATTIKLARINI UYGULUYORDU
TAM MERKEZ SİNİRİ BULDUN MU? ŞİMDİ BURAYA MASAJ YAP. BU NASAJLA SİNİR SİSTEMİ UYARILMIŞ OLACAKTIR...
EVET. GÖZLERİNİ AÇIYOR.
KISA SÜRE SONRA...
AĞRIM KESİLDİ. NABZIM ATIYOR... TANRIM, YAŞIYORUM!
BİR TIP MUCİZESİ..!
SÖYLEYECEK SÖZ BULAMIYORUM. AŞAĞIYA İNMEYE BAŞLIYORUZ, SEVGİLİM.
BEN AKLIMI KAYBETTİM GALİBA. RİK'E SEVGİLİM DEDİM.
LOİZ'İN BAŞARISI ÇOK BÜYÜKTÜ...
LOİZ, SENİN İÇİN ÇOK KORKTUM. TANRIYA ŞÜKÜR, İYİSİN...
BEN AKLIMI MI KAYBEDİYORUM?
BAZI ŞEYLERİ ZAMANA BIRAKSAK DAHA İYİ...
BU SİNİRLERİ UYANDIRMA METODU İLE TEDAVİ YÖNTEMİN DÜN YADA ÜN YAPAR. BUNU NASIL BAŞARIYORSUN?
HER ŞEYİ SANA ANLATACAĞIM, LOİZ.

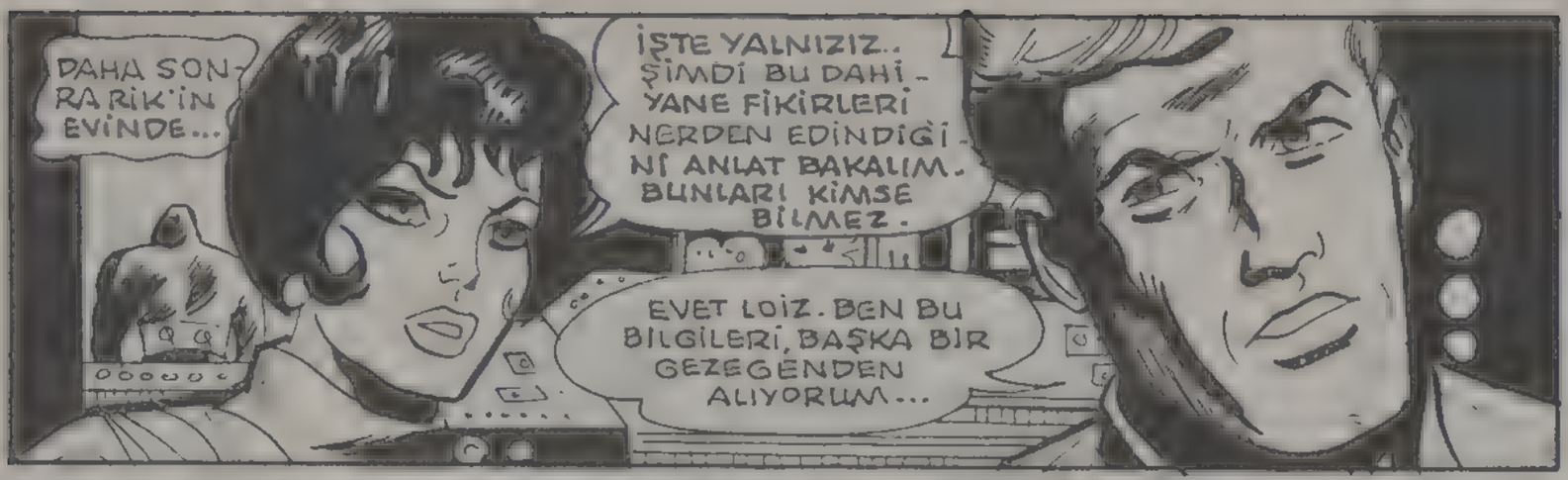
DAHA SONRA RİK'İN EVİNDE...
İŞTE YALNIZIZ.. ŞİMDİ BU DAHİYANE FİKİRLERİ NERDEN EDİNDİĞİNİ ANLAT BAKALIM. BUNLARI KİMSE BİLMEZ.
EVET LOİZ. BEN BU BİLGİLERİ, BAŞKA BİR GEZEGENDEN ALIYORUM...

"MOLEKÜL DEĞİŞİMİNİ BAŞARABİLİYORUM. MOLEKÜL YAPISINDA BİR DEĞİŞİKLİK YAPABİLİRİM. BAK ŞİMDİ LOİZ."
BU IŞINLAR YÜZÜNÜ DEĞİŞTİRDİ. AMA YİNE ÇOK GÜZELSİN.

SENİ SEVİYORUM LOİZ. DÜNYADA BİR ÇOK KADIN TANIDIM, AMA SEN BAMBAŞKASIN...
BEN SENİN HAYALİNDEKİ İDEAL TİPİN MİYİM?

TAMAMEN DEĞİL, AMA İZİN VERİRSEN BAZI DEĞİŞİKLİKLER YAPARIM...
PLASTOFORM'UN İÇİNE GİR. MERAK ETME, NE AĞRI, NE ACI, HİÇBİR ŞEY DUYMAYACAKSIN.
BİR DENEMEK İSTERİM.

CİHAZ AZ SONRA ÇALIŞMAYA BAŞLAMIŞTI...
UUH!.. ACI HİSSETMİYORUM, AMA GARİP BİR ENERJİ, TÜM BENLİĞİMİ SARIYOR.
KORKMA SAKIN LOİZ... YEPYENİ BİR TİP OLACAKSIN..!

LOİZ, DEĞİŞİMİNİ TAMAMLAYINCA...
DEMEK SENİN İDEALİN, TAM BİR SARIŞIN KADINMIŞ...
HARİKA-SIN! DÜŞLE-RİMİN TA KEN-DİSİ OLDUN...
AMA BENİM GERÇEK TİPİM DE-GİL. BAŞ-KA TİP DE OLABİLİR MİYİM?
NE YAZIK Kİ HAYIR. İSTERSEN ESKİ HALİNE GETİREYİM.
LOİZ LEYN, TEKRAR MAKİNE-NİN İÇİNE GİRMİŞTİ...
BİR ŞAKA YAPAYIM. BAKALIM, BU HALİME NE DİYECEK?..
BİRAZ SONRA...
EYVAH! BENİ NE HALE GE-TİRDİN?. BİR HERKÜL'E BENZEDİM!..
BENİM BİR SUÇUM YOK... BU SENİN SEÇTİĞİN BİR TİP LOİZ... SEN İSTEDİN...

LOİZ BU KEZ BAŞKA BİR BİÇİMİ DENEDİ...

YA BU ŞUH POZUMA NE DERSİN?..

SENİ EN ÇOK TABİİ HALİNLE SEVİYORUM. ESKİ HALİNE DÖNMENİ SAĞLAYACAĞIM...

VE ESKİ HALİNE DÖNMÜŞTÜ.

KISA DEVRE OLDU. AMA KORKMA. 24 SAAT İÇİNDE ESKİ HALİNE TAM OLARAK DÖNERSİN.

DOĞAL GÜZELLİĞİ HİÇBİR ŞEYE DEĞİŞMEM..

BU ARADA SANA LABORATUARIMI GEZDİREYİM, LOİZ...

BU DEV ALET, GÜNEŞ SİSTEMLERİNİN HAREKETLERİNİ İZLEDİĞİM BİR MERKEZ OLUYOR...

BÖYLESİNE ULTRA MODERN ALETLER, SÜPERMEN'DE BİLE YOKTUR.

BİR YILDIZLAR HARİTASI... RİK, HAYDİ. HANGİ GEZEGENDEN GELDİĞİNİ. BANA GÖSTER.

NE YAZIK Kİ BENİM GEZEGENİM BU HARİTADA YOK.

ÇÜNKÜ ARTIK YOK LOİZ. BEN KRİPTONLUYUM.

NEEEE?..

BU GERÇEKTEN BÜYÜK BİR RASLANTIYDI. LOİZ ŞAŞIRMAKTA HAKLI. RİK DARNEL, SÜPERMEN İLE AYNI GEZEGENDEN GELİYORMUŞ...

ÖLÜMDEN KORKMUYORUM
"AMA GENEL KURUL GEZEGENİMİZİN BAŞINA GELECEKLERİ GÖRDÜKLERİ ANDA...
GÖSTERİYOR. JOR-EL HAKLI...
SİZ DE JOR-EL GİBİ AKLINIZI KAÇIRMIŞSINIZ...
"JOR-EL, SÜPERMEN'İN BABASIYDI..."
"BİZ ZAMAN RADARINI SİZİN DÜNYANIZA GELMEK İÇİN KULLANIYORDUK-"
İŞTE, JOR-EL'İN OĞLU!.. DÜNYADA SÜPERMEN OLARAK TANINIYOR VE YAKIN ARKADAŞI LOİZ'İ KURTARIYOR. KISKANDIM DOĞRUSU.
MESLEĞİN İÇİN HAYATINI FEDA ETME LOİZ...
"BİR GÜN.-"
KRİPTON NERDEYSE PATLAYACAK OĞLUM. HAYATINI KURTARMAN İÇİN GELECEK ZAMANA IŞINLANMANI İSTİYORUM. OĞLUM...
HAYIR BABA. SENİ YALNIZ BIRAKAMAM. BURADA KALACAĞIM.!.

"AMA DAHA SÖZÜNÜ TAMAMLAMADAN KÜRENİN KAPISINI KAPATTI.
ÜZGÜNÜM DAHREL, AMA SENİ SÜPERMEN'İN YAŞADIĞI DÜNYAYA GÖNDERECEĞİM!..
HAYIR!
"ÇOK ÜZGÜNDÜM... SONRA UZAY EKRANINI İYİCE AYARLAYARAK, SENİN GÖRÜNTÜNÜ ELDE ETTİM..."
SENİN BULUNDUĞUN YERE İNMEK İSTİYORDUM...
AMA IŞINIMDAKİ AKSAMALAR, SENİN ZAMAN KOORDİNATLARINI ETKİLEMEKTEYDİ.
BAŞIMA GELEN BÜTÜN GARİP OLAYLAR, DEMEK Kİ BU YÜZDENDİ, RİK DARNEL...
AMA SONUNDA DOĞRU YERE İNEREK, RİK DARNEL ADI İLE KARŞINA ÇIKMAYI BAŞARDIM...
BANA ULAŞMAK İÇİN ZAMAN VE BOYUT DEĞİŞTİRMEYİ GÖZE ALDIN HA!..
BENİM DE SÜPERMEN GİBİ ÜSTÜN GÜÇLERİM VAR. ONLARI YALNIZ SANA ADAYACAĞIM.
ZOOOM!
BU BİR SÜPER ÖPÜCÜK OLDU. DAHREL BENİ MUTLULUKTAN GÖKLERE UÇURUYOR.

EVLEN BENİMLE LOİZ. BİRLİKTE GELECEĞE GİDİP MUTLU BİR HAYAT SÜRELİM. NE DERSİN?
SÜPERMEN OLMASAYDI, TEKLİFİNİ HEMEN KABUL EDERDİM.
AMA ONU UNUTABİLİR MİYİM?
BU HAFTA SÜPERMEN'LE BULUŞACAĞIZ. SANA EVET DEMEDEN BİR DE ONUNLA KONUŞMALIYIM.
SENİ BEKLEYECEĞİM SEVGİLİM.
BİR HAFTA SONRA DAİLY PLANET GAZETESİNDE...
İŞTE GELİYOR... BAKALIM...
..ONA HER ŞEYİ ANLATINCA TEPKİSİ NE OLACAK?
HEMEN SONRA...
LOİZ, SEVGİLİM... HER ŞEYİ HAZIRLADIM. DERHAL GELİNLİĞİNİ AL...
SÜPERMEN!.. KULAKLARIMA İNANAMIYORUM... CİDDİ MİSİN?
ELBETTE. BEN TAKSİ BULMAYA GİDİYORUM... BELEDİYENİN ÖNÜNDE BULUŞURUZ...
HAYAL GÖRMÜYORUM. YILLARDAN SONRA, BN. SÜPERMEN OLACAĞIM...
DAHA SONRA...
BEN SÜPERMEN'İN KARISI OLACAĞIM. RÜYA MI BU TANRIM?
İŞTE! SÖZÜNDE DURDU... GELİYOR!..

SIRALARININ GELMESİNİ BEKLİYORLARDI, ŞİMDİ...
SÜPERMEN! SENİN BU GİYSİNLE BENİM GELİNLİĞİM KOMİK DURMUYOR MU?.
EVLİLİK ANLAŞMASI
Gelin: Loiz Leyn
Damat: SÜPERMEN
DAHA SONRA HER ŞEYİ AÇIKLAYACAĞIM.
SONRA..
DAMATLARIN HEYECANLI OLMALARI NORMAL, AMA BİR ŞEYİ UNUTMADIN MI SÜPERMEN? SADAKAT YEMİNİ ETMEDİN.
SANA HÂLÂ GERÇEĞİ SÖYLEMEDİM DEĞİL Mİ?.. GEL...
KİLLER'İ TANIRSIN. HAPİSTEN KAÇMIŞ. BİR ZAMANLAR, KARIMI TAM DÜĞÜN TÖRENİNDE ÖLDÜRECEĞİNE ANDİÇMİŞTİ.
SEN.. SEN BENİ KULLANDIN.
EVET, AMA MECBURDUM. KİLLER, BİZİM KARI KOCA OLDUĞUMUZA İNANMALIYDI...
TÜM UMUTLARIMI YIKTIN!.
KISA SÜRE SONRA...
LOİZ LEYN, SÜPERMEN İLE EVLENİYOR. İNANAMIYORUM.
BAK, SEVİNÇTEN AĞLIYOR...
SEVİNÇTEN Mİ?. BU ZAVALLILAR GERÇEĞİ BİLSELER.

DÜĞÜN GECESİNDE...
SÜREKLİ GÜLÜMSE LOİZ. HERKES SENİN ÇOK MUTLU OLDUĞUNU SANMALI...
BENİM İÇİMDE NE FIRTINALAR KOPTUĞUNU BİLMİYOR.
SÜPERMEN MİSAFİRLERLE İLGİLENİYORDU.
GÜZEL GELİN, BANA BU DANSI LÜTFEDERLER Mİ ACABA?
OH, ELBETTE. SEVİNEREK.
HIMM. ÇOK DA KİBARMIŞ.
BİRAZ SONRA...
GELİN ÇOK İYİ DANSEDİYOR. GELMENİZE ÜZÜLDÜM SÜPERMEN..
SIRA BENDE BAYIM. ÜZGÜNÜM.
NE OLUYOR? BAŞKASIYLE DANSEDEMEYECEK MİYİM? SENİNLE EVLİ DEĞİLİM Kİ SÜPERMEN.
AMA EVLİ OLDUĞUMUZU SANMALILAR.
LÜTFEN MUTLU BİR GELİN GİBİ DAVRANMAYA ÇALIŞ, LOİZ. BELKİ DE KİLLER, ŞU ANDA BİZİ İZLİYORDUR.
SÜPERMEN HAKLIYDI...

BİRDENBİRE...
RATATATA
OTUZ YILLIK ÖCÜMÜ ALACAĞIMI SÖYLEMİŞTİM, SÜPERMEN...
BU DA BENİM DÜĞÜN HEDİYEM!.
TATATA
AMA AYNI ANDA...
TAMAM. BENİ YAKALADIN, AMA KARINI ÖLDÜRDÜM YA... BU BANA YETER!..
BİR KEZ DAHA BAK, BAKALIM!..
LOİZ'DE ÇELİK YELEK VARDI.
BEN ÇELİK YELEĞİ LOİZ'E, GELİNLİĞİNİN ALTINA GİYDİRMİŞTİM, ANLADIN MI!..
NOK NOK
POLİS KATİLİ YAKALAMIŞTI.
YARDIMIN İÇİN SAĞOL LOİZ. BU EVLİLİK OYUNU İÇİN ÜZGÜNÜM.
HEPSİNİ UNUT. BEN SENİN KARIN OLDUĞUMU ÇOKTAN UNUTTUM.
YILLARDANBERİ SENİNLE EVLENME HAYALİYLE YAŞADIM. AMA HER ŞEY BİTTİ...
AMA BEN YAKINDA EVLENİYORUM. SENİN GİBİ SÜPER GÜCÜ OLAN BİRİYLE...
SÜPER BİR ADAMLA MI? BENİ KIŞKANDIRMAK İÇİN YALAN SÖYLÜYOR OLMALI...

SÜPERMEN UZAKLAŞTIKTAN SONRA...
LOİZ... HER ŞEYİ TELESKOBİK BAKIŞLARIMLA GÖRDÜM... SÜPERMEN ÇOK APTAL MIŞ DOĞRUSU.
DAHR-EL. SENİNLE EVLENMEK İSTİYORUM. GİDELİM.
DAĞDAKİ BARINAKTA...
İŞTE BENİ GETİREN ZAMAN MAKİNESİ... İÇERİ GİR. BEN DE GELİYORUM SEVGİLİM.
NE HEYECANLI, GELECEKTE YAŞAMAK. BAYAN DAHR-EL OLARAK...
MAKİNENİN ARKASINA DAHR-EL GİZLİCE BİR YAZI YAZDI...
KIZGIN IŞINLI BAKIŞLARIMLA YAZAYIM...
Burada Kripton'lu DAHR-EL ile Dünyalı karısı LOİZ LEYN yatmaktadır...
SONRA GARİP DAVRANIŞLARINA DEVAM ETMEKTEYDİ...
KORKMA SEVGİLİM. YAYILAN GAZ, SENİ BAYILTACAKTIR...
GAZ MI? BENSE UYUYACAĞIMIZI SANIYORDUM
YAPACAĞIMIZ YOLCULUĞUN ZARARLI OLMAMASI İÇİN BU GEREKLİ...
YAKLAŞIK 200 YIL SONRAYA GİDECEĞİZ. BANA GÜVENEBİLİRSİN SEVGİLİM. KORKMA.
GÜVENİYORUM, DAHR-EL...
SÜPERMENİ UNUTMALIYIM.
ELİMİ TUT LOİZ. GELECEK YILLARA BİRLİKTE GİDECEĞİZ...

BİRAZ SONRA..
LOİZ UYU-DU, AMA GAZ BENİ ETKİLEMİ-YOR.
ELBETTE YA.. KRİP-TON'LU OLDUĞUM İÇİN ONDAN ÇOK GÜÇLÜ-YÜM. BU YÜZDEN ETKİ-LENMEDİM.
GAZIN, BENİM ÜZERİMDE ETKİ-Lİ OLMASININ BİR TEK YOLU VAR...
HEMEN GELİYO-RUM LOİZ. SENİ YALNIZ BIRAK-MAYACA-ĞIM.
BLANG!
İHTİYACIM OLAN MADDEYİ SÜPERMEN'İN KALESİNDE BULA-BİLİRİM.
ŞÜPER HIZI İLE SÜPER-MEN'İN YAL-NIZLIK KALE-SİNE GELDİ...
ONUN GÜVENLİK TED-BİRLERİ BANA VIZGELİR...
POW!
BAM!
VE SONRA HEMEN LOİZ'İN YANINA DÖNDÜ
SÜPERMEN'İN KRİPTONİTLERİ SAYESİNDE GÜCÜM ÖYLE AZALACAK Kİ GAZDAN ETKİLE-NECEĞİM...
ÇELİK KA-PAĞI AÇA-YIM...
İŞTE, KRİPTONİT ETKİSİNİ GÖSTERDİ-GÜCÜM GİDEREK AZALIYOR. HAYDİ LOİZ... YOLCULUK BAŞLIYOR...

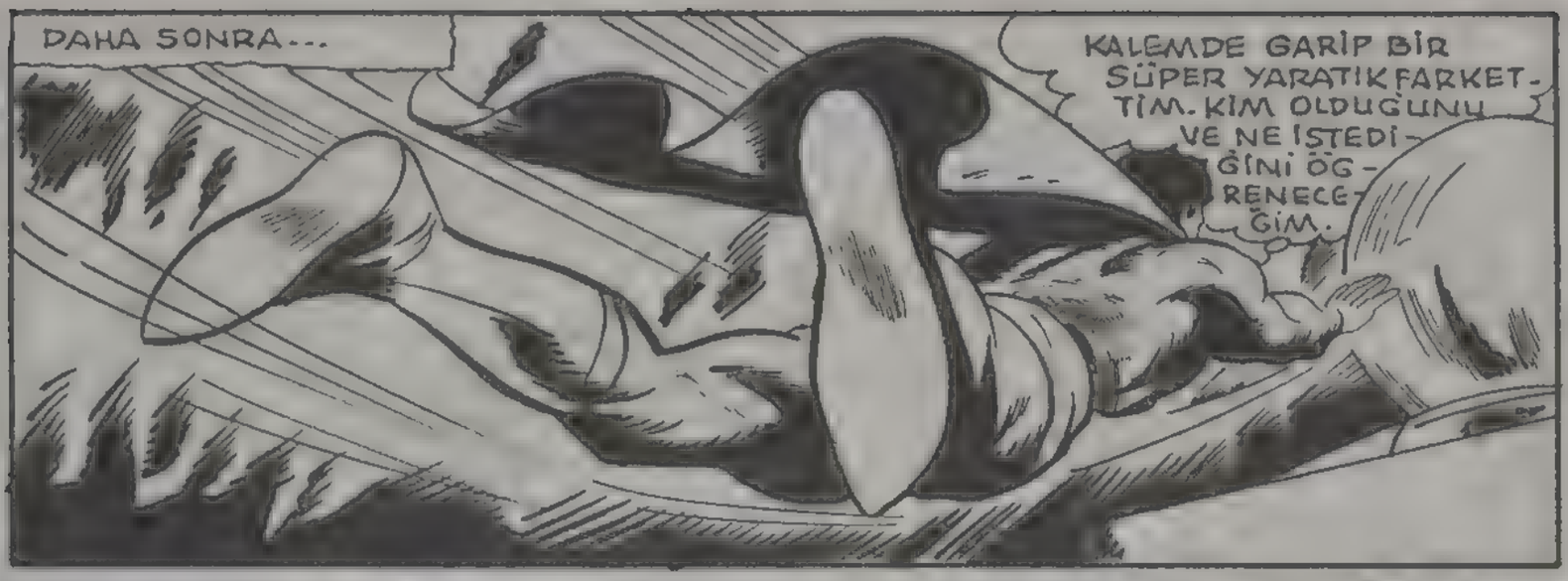
DAHA SONRA...
KALEMDE GARİP BİR SÜPER YARATIK FARKETTİM. KİM OLDUĞUNU VE NE İSTEDİĞİNİ ÖĞRENECEĞİM.

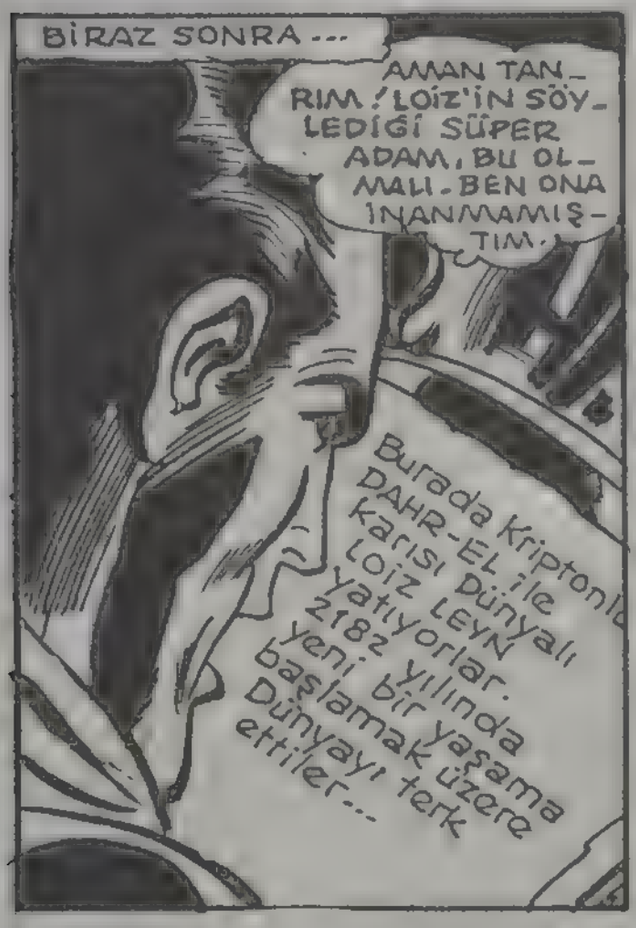
BİRAZ SONRA...
AMAN TANRIM! LOİZ'İN SÖYLEDİĞİ SÜPER ADAM, BU OLMALI. BEN ONA İNANMAMIŞTIM.
Burada Kriptonlu DAHR-EL ile Dünyalı karısı LOİZ LEYN yatıyorlar. 2182 yılında yeni bir yaşama başlamak üzere Dünyayı terk ettiler...

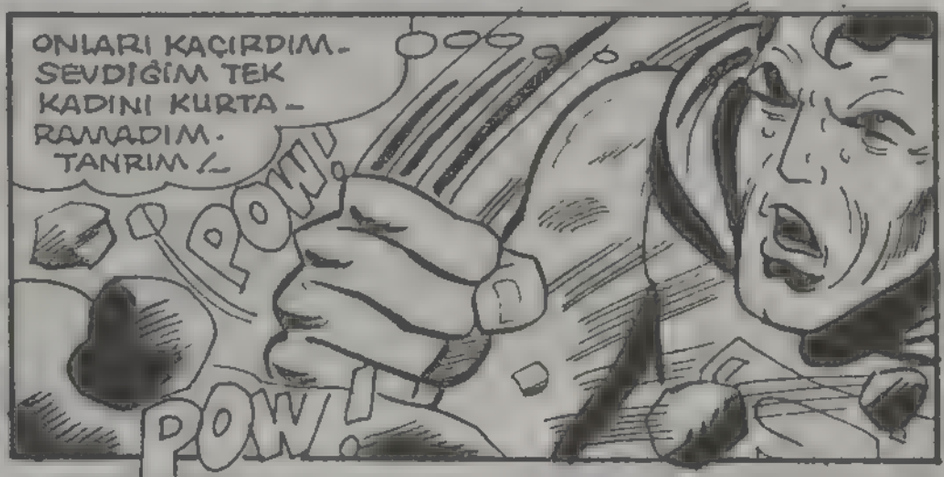
ONLARI KAÇIRDIM. SEVDİĞİM TEK KADINI KURTARAMADIM. TANRIM!
POW!
POW!

AMA SÜPERMENİN ACI ÇIĞLIĞI, LOİZ LEYN'İ UYANDIRMAYA YETMİŞTİ.
OH LOİZ - NEDEN BUNU YAPTIN?
SÜPERMEN BENİM İÇİN AĞLIYOR.

SÜPERMEN! GAZLAR BENİ YARI ÖLÜ HALE SOKMUŞTU. AMA SENİN SENİN ACI ÇIĞLIĞINLA UYANDIM.
TANRIYA ŞÜKÜR. GEÇ KALMAMIŞIM DEMEK.

BIRAK BENİ!.. DAHR-EL'E DÖNMELİYİM. ONA SÖZ VERDİM.
GİTME! BENİMLE KAL LOİZ!.. BENİMLE KAL!..
BENİM RÖNTGEN BAKIŞIMLA GÖRDÜĞÜMÜ LOİZ GÖRMEMELİ...

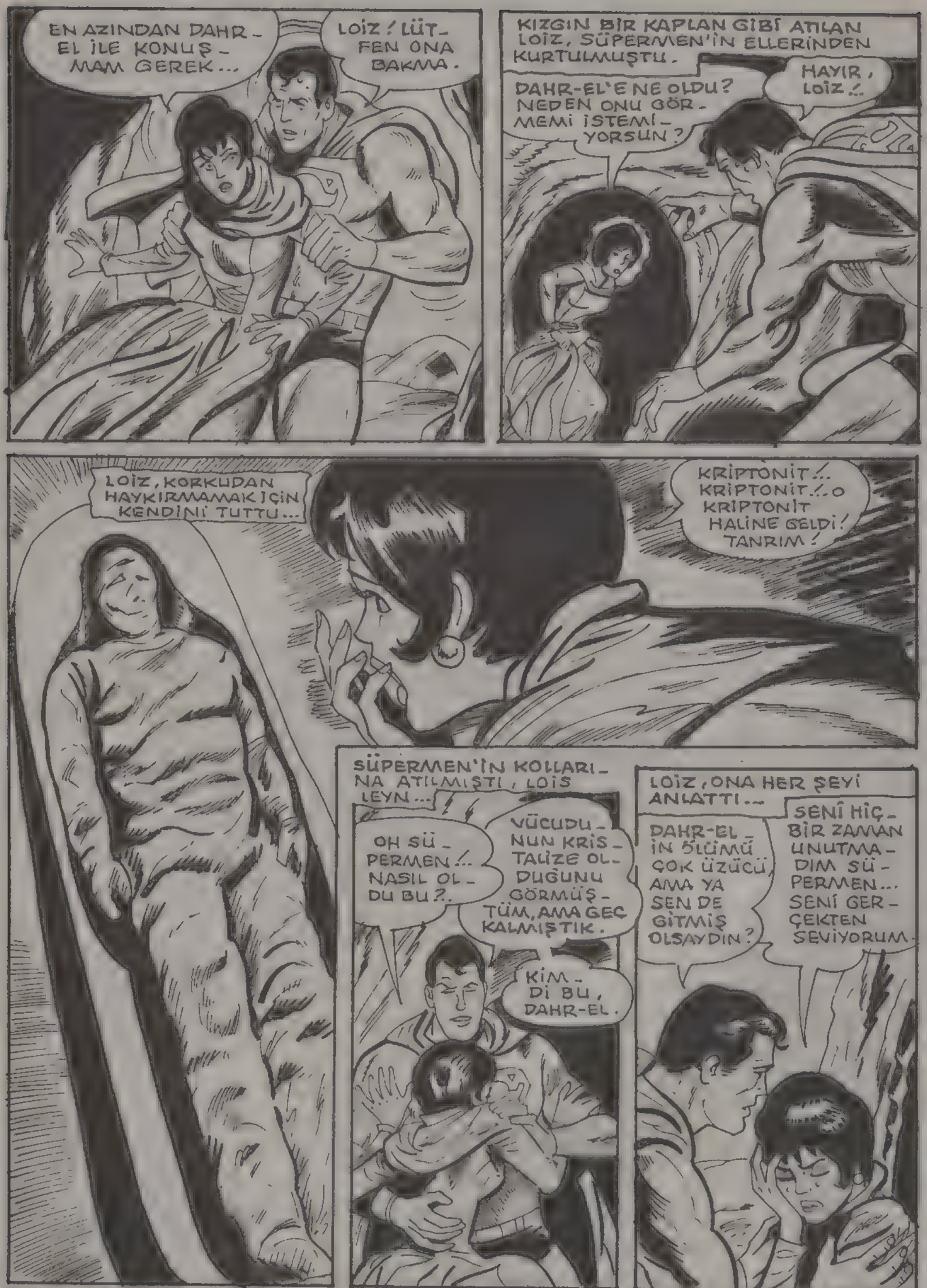

BU MACERANIN SONU

HAYAL GÜCÜ

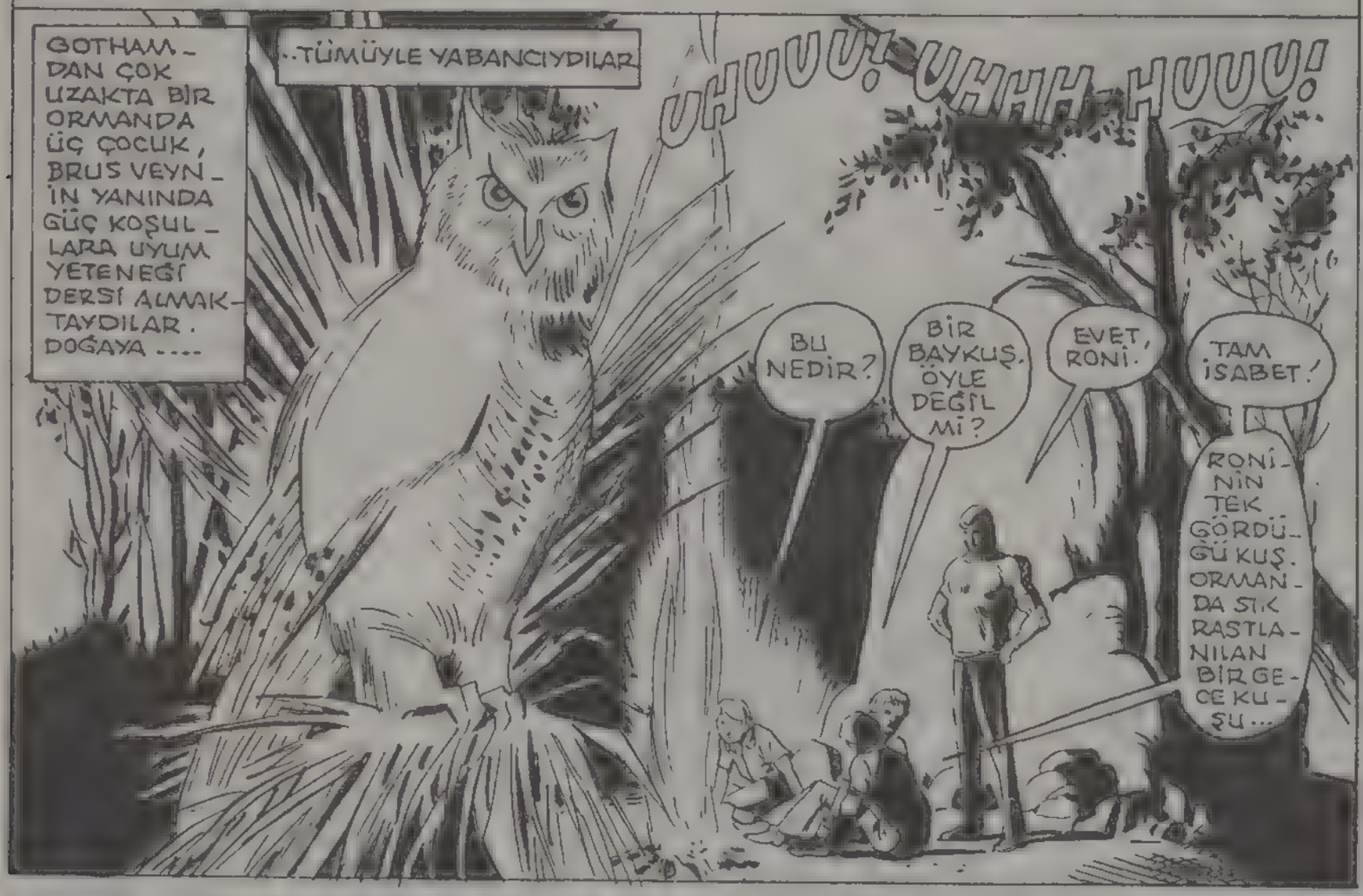
GOTHAM-DAN ÇOK UZAKTA BİR ORMANDA ÜÇ ÇOCUK, BRUS VEYN-İN YANINDA GÜÇ KOŞUL-LARA UYUM YETENEĞİ DERSİ ALMAK-TAYDILAR. DOĞAYA ....
..TÜMÜYLE YABANCIYDILAR
UHUUU! UHHH-HUUU!
BU NEDİR?
BİR BAYKUŞ. ÖYLE DEĞİL Mİ?
EVET, RONİ.
TAM İSABET!
RONİ-NİN TEK GÖRDÜ-GÜ KUŞ. ORMAN-DA SIK RASTLA-NILAN BİR GE-CE KU-ŞU...

HİÇ OLMAZSA BİLMEDİĞİM ŞEYLERİ SORU-YORUM. ALAY ETME, SİGİ...
SAÇMA. HERKES BAYKUŞU VE YA-RASAYI TANIR.

YARA-SANIN KİŞİLİĞİ İKİ ŞEYİ YANSI-TIR.
BİRİSİ KUŞ. ÖTEKİSİ DE, BET-MEN!..

EMİN MİSİN? GOT-HAM'DAN ÇOK UZAKTA BETMEN OLABİLİR Mİ
ELBETTE... BETMEN HER AN HER YERDE OLABİLİR.
ÇÜNKİ O, BİR RUHTUR!..
BU SENİN FİKRİN.

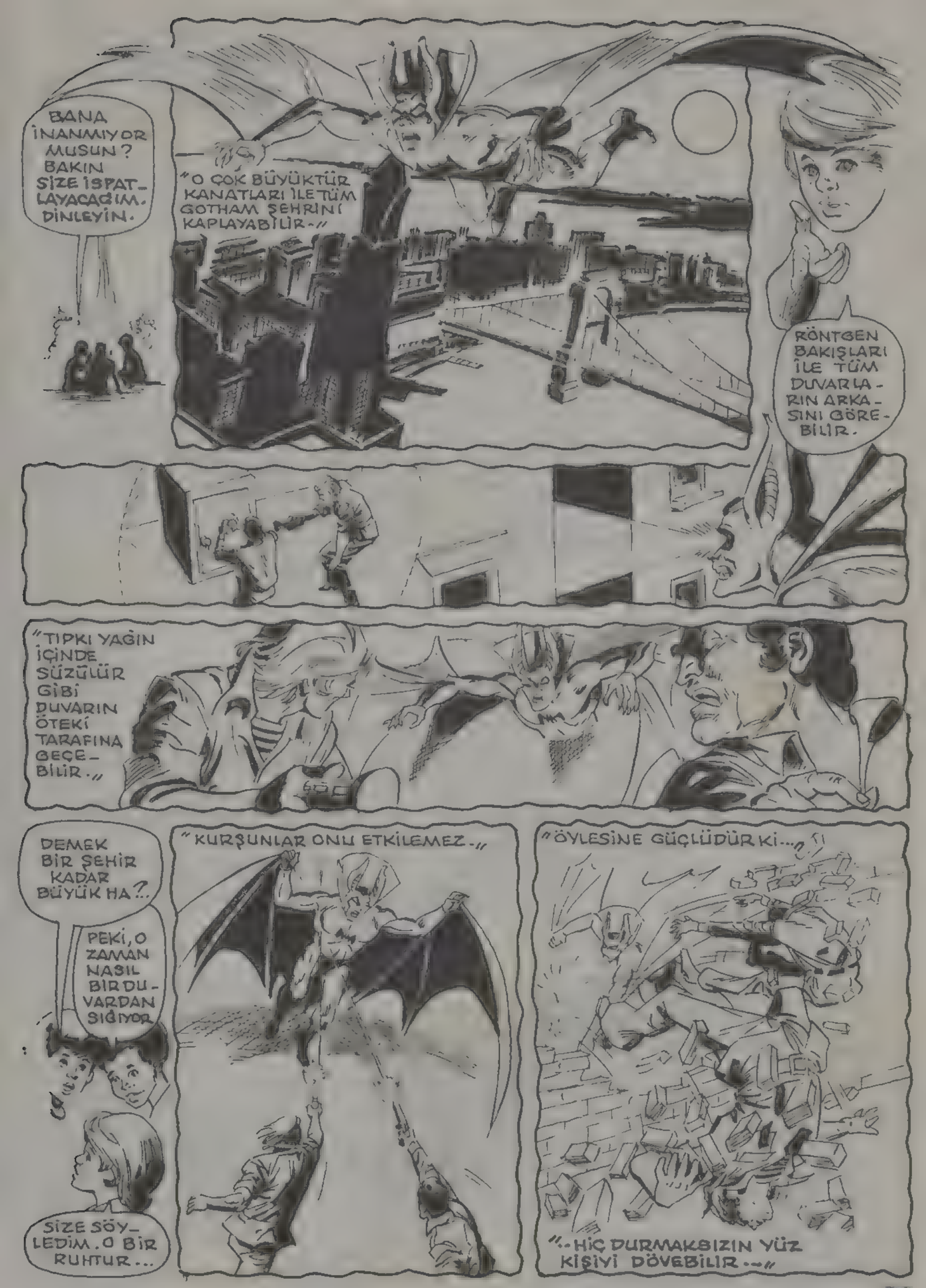
BANA İNANMIYORMUSUN? BAKIN SİZE İSPATLAYACAĞIM. DİNLEYİN.
"O ÇOK BÜYÜKTÜR KANATLARI İLE TÜM GOTHAM ŞEHRİNİ KAPLAYABİLİR-"
RÖNTGEN BAKIŞLARI İLE TÜM DUVARLARIN ARKASINI GÖREBİLİR.
"TIPKI YAĞIN İÇİNDE SÜZÜLÜR GİBİ DUVARIN ÖTEKİ TARAFINA GEÇEBİLİR."
DEMEK BİR ŞEHİR KADAR BÜYÜK HA?..
PEKİ, O ZAMAN NASIL BİR DUVARDAN SIĞIYOR
SİZE SÖYLEDİM. O BİR RUHTUR...
"KURŞUNLAR ONU ETKİLEMEZ-"
"ÖYLESİNE GÜÇLÜDÜR Kİ..."
"-HİÇ DURMAKSIZIN YÜZ KİŞİYİ DÖVEBİLİR--"

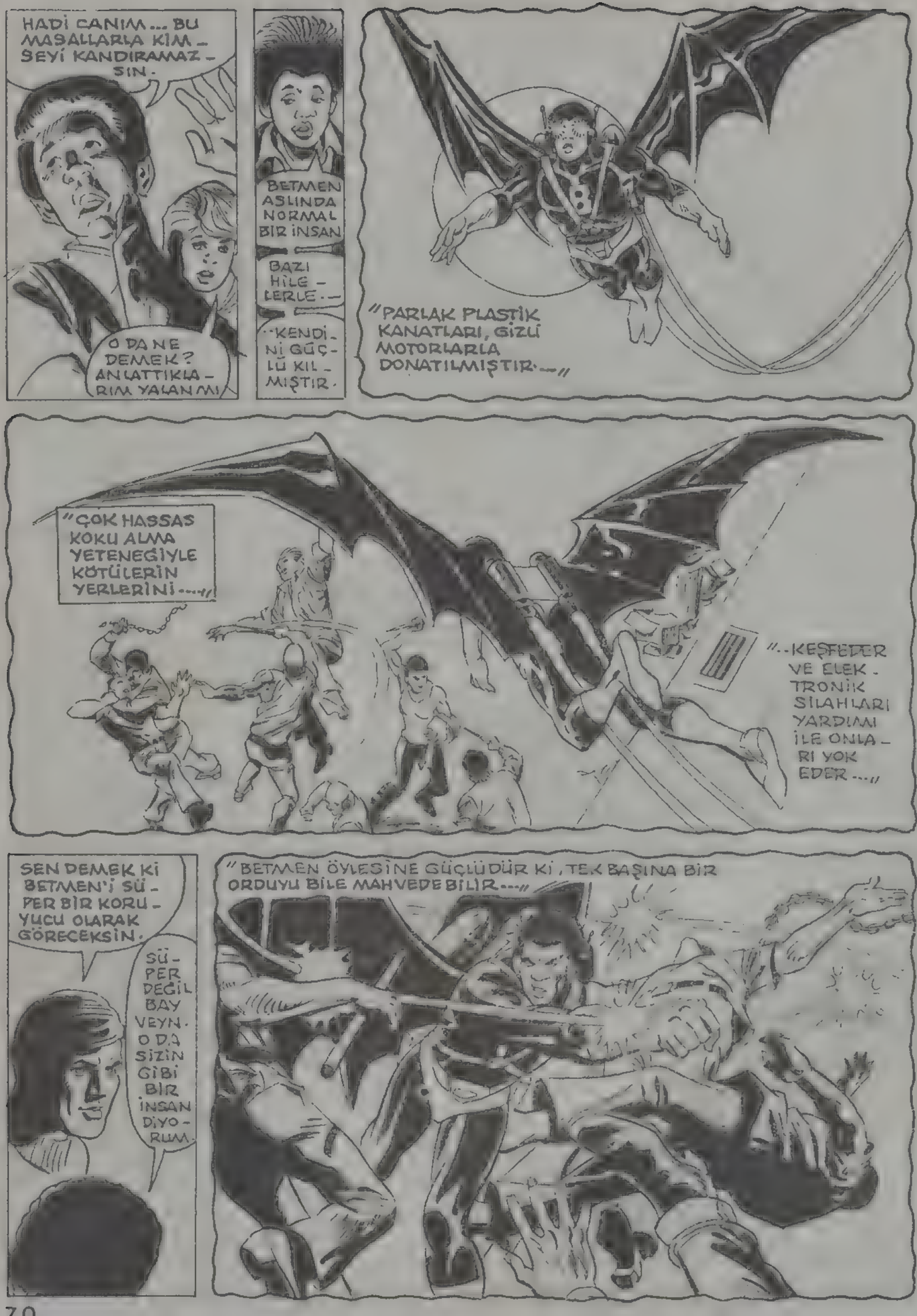
HADİ CANIM... BU MASALLARLA KİMSEYİ KANDIRAMAZSIN.
O DA NE DEMEK? ANLATTIKLARIM YALAN MI
BETMEN ASLINDA NORMAL BİR İNSAN
BAZI HİLELERLE...
..KENDİNİ GÜÇLÜ KILMIŞTIR.
"PARLAK PLASTİK KANATLARI, GİZLİ MOTORLARLA DONATILMIŞTIR..."
"ÇOK HASSAS KOKU ALMA YETENEĞİYLE KÖTÜLERİN YERLERİNİ..."
"..KEŞFEDER VE ELEKTRONİK SİLAHLARI YARDIMI İLE ONLARI YOK EDER..."
SEN DEMEK Kİ BETMEN'İ SÜPER BİR KORUYUCU OLARAK GÖRECEKSİN.
SÜPER DEĞİL BAY VEYN. O DA SİZİN GİBİ BİR İNSAN DİYORUM.
"BETMEN ÖYLESİNE GÜÇLÜDÜR Kİ, TEK BAŞINA BİR ORDUYU BİLE MAHVEDEBİLİR..."

ATEŞLİ BİR HİKAYE BU, RONİ... BETMEN, ÇOK ŞAŞIRTICI BİR TİP OLMALI...
ÇOK SOĞUKKANLI VE ADİL BİR İNSAN O, SİGİ...
BEN ÇOK DAHA FARKLI BİR ÖYKÜ BİLİYORUM, ARKADAŞLAR!..
HEM DE İNDİANA CON'DAN DİNLEDİM.
YANİ BETMENİN TİPİNİ ANLATABİLİR MİSİN?
ELBETTE. İNDİANA CON, BÜTÜN KAHRAMANLARI TANIR VE BANA ANLATIR.
EYVAH! BU KEZ DAHA GERÇEK İPUÇLARI BULACAKLAR.
İNDİANA CON, BENİ GERÇEKTEN İYİ TANIR.
"BİR GECE İNDİANA CON, ELİNDE TAŞIDIĞI ŞEYİ BİRİLERİNDEN KAÇIRMAK İSTEMİŞ VE AYNI ANDA...."
"..KARŞIDAKİ DUVARDA BİR GÖLGE BELİRMİŞ."
"İKİ METREDEN UZUN BOYLU, DEV KULAKLARI OLAN, TAM BİR YARASA GİBİYMİŞ...."
"AMA İNDİANA CON'UN AYAĞINDA DA KAÇMAYA UYGUN ÇİZMELER BULUNUYORMUŞ.."

ELBETTE Kİ İNDİANA CON'U YAKALAMAK DA O KADAR KOLAY İŞ DEĞİLDİR...

"DÖVÜŞE BİLE GEREK KALMAMIŞ. CON'UN BİR OMUZ DARBESİ İLE BETMEN, AŞAĞIYA YUVARLANMIŞ..."

"AMA BETMEN, ÇAMAŞIR İPLERİNE TAKILIP TEKRAR YUKARIYA SIÇRAMIŞ..."

YOO!.. OLAMAZ!.. OOO... NE DE GÜZEL BİR YALAN UYDURMUŞ.

BENİM YERLEŞTİRDİĞİM ÖZEL SİLAHLARI, ÇAMAŞIR İPİ OLARAK ANLATMASI, ÇOK KOMİK.

PEKİ... SONRA NE OLMUŞ?..

"ROKET GİBİ YUKARIYA FIRLAYAN BETMEN, CON'U BİR YUMRUKTA YERE SERMİŞ..."

"O GÜNDEN SONRA BETMEN İLE BOY ÖLÇÜŞEMEYECEĞİMİ ANLADIM, DİYEREK SÖZLERİNİ BİTİRDİ..."

ŞİMDİ NE SÖYLEYE-CEKSİNİZ BAKALIM?
ÇOKAPTAL-SIN SİGİ!.. BU İNDİANA CON'A İNAN-DIN MI SEN YANİ?
NEDEN OLMA-SIN?
İSTERSENİZ BİR DE BAY VEYN'E --- SORALIM..-
BAY VEYN! NEREDESİ-NİZ?
ŞİMDİ BANA DİKKAT EDİN...
BETMEN, İŞTE TIPKI BUNA BENZER.
BÖYLE HAREKETLER İÇİN BİRAZ YAŞLI DEĞİL MİSİNİZ, BAY VEYN?
OLAMAZ BAY VEYN!.. TIPKI BETMEN'E BENZEDİNİZ!..
BÜYÜKLER BAZEN BİZDEN DE ÇOCUK OLU-YORLAR. BEN YATIYORUM.
SONRA...
ŞURASI MUHAK-KAK Kİ SADECE SUÇLULAR, BETMEN-DEN KORKUYOR. SUÇSUZLARIN..

--LIMUR-SADIĞI Bİ-LE YOK.

ONA ÖDETECEĞİM

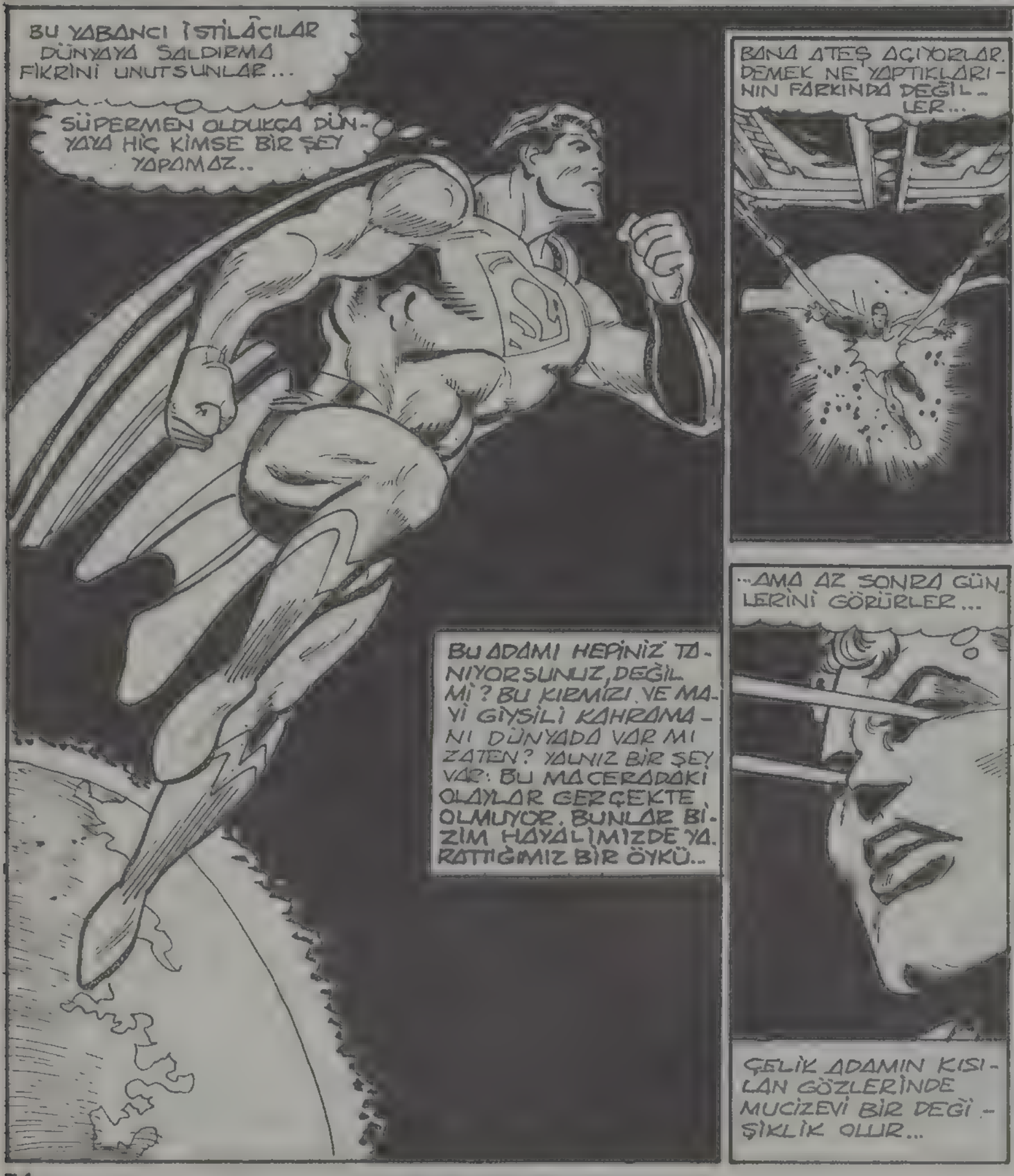

GÖZLERİNDEN ÇIKAN ISI SAÇAN BAKIŞI HİSSEDEN SÜPERMEN GÜLÜMSER...
O, BU İŞLERİ BÜYÜK BİR RAHATLIKLA YAPAR.
ACI KUVVETİ YE ÜSTÜN YETENEKLERİYLE BÜYÜK İŞLER BAŞARMAKTADIR...
UZAYA GİDİP, ÜSTÜN TEKNOLOJİLERLE DONATILMIŞ YABANCILARA KARŞI KOYABİLMEKTEDİR...
SÜPERMEN KENDİ GÜCÜNDEN EMİNDİR.. KENDİSİNE YÖNELEN TEHDİT NE OLURSA OLSUN O, SÜPERMENDİR...
O, HER ŞEYİN ÜSTESİNDEN GELİR...
HER ŞEYİN...
ALARM ZİLİNİ ÇALDILAR...
PEKALÂ, BEN ONLARLA KARŞILAŞMAYA HAZIRIM...
BRIIINNNGG

DUR HELE! NE OLUYOR? UZAY BOŞLUĞUNDA KONUŞU-YORUM! AMA BU İMKÂNSIZ... BOŞLUKTA SES YAYILMAZ...
BU LÂNET OLASI ALARM SESİ DE NE KADAR KUV-VETLİ... BİRİ BU SESİ KESSİN!
KESSİN BU SESİ!
PEKİ... PEKİ, KAPIYORUM...
RIIIIIIIINGG...
RRRIIIIINNG...
RRRIIIIIING!
İŞTE... ŞİMDİ OLDU MU ŞEKERİM?
OH, LANA... GER-ÇEK GİBİYDİ. YENİDEN ESKİ GÜNLERİME KA-VUŞTUĞUMU GÖRDÜM
UZAYA GİT-MİŞTİM. ZATEN EN ÇOK BU-NU ÖZLÜ-YORUM...
BU AY İÇİNDE BEŞİNCİ KEZ BÖYLE RÜYA-LAR GÖRÜYOR-SUN. İYİ MİSİN?
EVET İYİYİM!
KLARK... BUNLAR UZUN ZAMAN ÖN-CEYDİ.. ARTIK SÜ-PERBOY DEĞİLSİN!

DOĞRU, AMA RÜYALARIMDA KENDİMİ SÜPERBOY OLARAK DEĞİL, SÜPERMEN OLARAK GÖRÜYORUM
FAKAT SÜPER GÜÇLERİNİ ANİDEN KAYBETTİĞİNDE DAHA ON ALTI YAŞINDAYDIN..
...O GÜÇLERLE DÜNYAYA GELDİĞİNDE NASIL SAHİP OLDUYSAN YİNE ESRARENGİZ BİR ŞEKİLDE YİTİRDİN! BU ON ÜÇ YIL ÖNCE OLDU...
SENİN İÇİN ON ÜÇ YIL.. AMA O ZAMANIN ON YILINDA KENDİMDE DEĞİLDİM..
BUNU HATIRLATMA...
O ZAMANI DÜŞÜNDÜKÇE HÂLÂ TÜYLERİM ÜRPERİYOR. KOMA HALİNDEYDİN ÖLÜ BİR ADAM GİBİYDİN...
BUNLAR ARTIK GERİDE KALDI, SEVGİLİM...
ŞİMDİ SAĞLIKLIYIM VE SENİNLE MUTLUYUM...
...BAYAN KLARK KENT..
BU İKİ İNSAN TÜM YAŞAMLARI BOYUNCA BİRBİRLERİNİ TANIYORLARDI... KLARK ONU NE ÇOK SEVDİĞİNİ...
...ŞİMDİ BİR KEZ DAHA HİSSETMİŞTİ!
YAVAŞ OL ASLANIM.. DIŞARDA İKİ YAŞINDA BİR BEBEK ANNESİNİN GİYDİRMESİNİ BEKLİYOR...
BIRAK ANNEN YAPSIN...
ANNEM KAHVALTIYI HAZIRLIYOR. HER ŞEYİ ONDAN İSTEYEMEYİZ...
ESKİ SÜPER HIZIM OLSAYDI ŞİMDİ HER ŞEYİ HALLEDERDİM..
SÜPERMEN ARTIK ESKİ GÜÇLERİNE SAHİP DEĞİLDİR...

HER ZAMANKİ GİBİ ERKEN ÇIKTIN, BABA! ŞİMDİ GELİRİM.
O KADAR ACELE ETMENE GEREK YOK, OĞLUM...
ÇANTA VE DOSYALAR ARABADA... SANIRIM GİTMEYE HAZIRIM...
HİÇ GİTMEMEYİ TERCİH EDERDİM...
DEMEK ANCAK YARIN DÖNEBİLECEKSİN...
...AMA BU GİBİ İŞLERDE PATRON HAZIR BULUNMALI...
BUNLARA KATLANMAN GEREK ÇÜNKÜ MESLEĞİNDE ÇOK BAŞARILISIN..
BABA! NEREYE GİDİYORSUN?
SANA GÜLE GÜLE DEMEKTE İSRAR ETTİ, KLARİC..
İŞE Mİ GİDİYORSUN, BABA? SENİNLE GELEBİLİR MİYİM?
BUGÜN OLMAZ, OĞLUM. YENİ BİR SÜPERMARKET AÇMAK ÜZERE KALİFORNİYA'YA UÇUYORUM...
VAY CANINA! HERHALDE ŞİMDİ BİR SÜRÜ MAGAZAN OLDU BABA... BU KADAR MI?
HA! HA! ONDAN BİRAZ DAHA FAZLA, OĞLUM. OĞLUMA İYİ BAK ANNE!
BAKMAYA ÇALIŞIRIM AMA SEN ONUN YAŞINDI ÇOK DAHA UYUŞUKTUN!..

İNANILIR GİBİ DEĞİL! SEN HİÇ ÇALIŞMAYI BIRAKMAZ MISIN?

HAH! BUNU SÖYLEYENE BAKIN! ONBİR YILDIR DEVLET YASA KOMİSYONUNDA GÖREV YAPAN...

...VE GENÇLERDEN DAHA ÇOK ÇALIŞAN ADAM...

GALİBA ÇOK ÇALIŞMAK KENT AİLESİNİN BİR GELENEĞİ...

AMA SEN HER TÜRLÜ ÖNGÖRÜYÜ HAKETTİN KLARK. BENİM ESKİ DÜKKÂNDAN BAŞLAYIP ÜÇ YILDA ÜLKE ÇAPINDA BİR SÜPERMARKET ZİNCİRİ YARATTIN!

O KADAR YIL KOMADA KALDIKTAN SONRA HAYATA ÇOK İYİ UYUM SAĞLADIN DOĞRUSU...

BAŞKA NE YAPABİLİRDİM Kİ: 16 YAŞINDA LEX LUTHOR'LA YAPTIĞIM KAVGANIN ARDINDAN SÜPER GÜÇLERİNİ KAYBETTİKTEN VE 10 YIL KOMADA KALDIKTAN SONRA...

...YA YAŞAMAYA DEVAM EDECEK, YA DA ÇILDIRACAKTIM. GÜÇLERİMİ YİTİRDİĞİM İÇİN PİŞMAN DEĞİLİM...

SMALLVILLE HAVAALANI

...AMA ONLARI HÂLÂ ÖZLÜYORUM, BABA!..

SMALLVILLE TERMİNALİ

BAK OĞLUM... ANNENLE BENİM İÇİN BU OLAY ÖNEMLİ DEĞİLDİ. BİZ SÜPERBOY'DAN OLDUĞU KADAR KLARK KENT'TEN DE GURUR DUYDUK.

HÂLÂ DA DUYU DUYUYORUZ. KENDİNE DİKKAT ET!

ALTI SAAT SONRA...
KLARK! BURADAYIM..
GÜNEŞLİ KALİFORNİYA'YA HOŞGELDİN! SENİ TEKRAR GÖRDÜĞÜME SEVİNDİM PAT RON!
BEN DE, PETE. ÇOK İYİ GÖRÜNÜYORSUN...
BURADAKİ HAYATI HİÇBİR YERDE BULAMAZSIN..
İŞTE LÜKS ARABAMIZ BİZİ BEKLİYOR -
ŞAKA EDİYORSUN HERHALDE.
HAYIR! SENİN LOS ANGELES BÜRONU YÖNETMEK ÜZERE BURAYA GELDİĞİMDEN BERİ BİR ŞEY ÖĞRENDİM Kİ...
.. O DA ŞU .. İNSANLARI ETKİLEMEK GEREKİR..
BİN!
TAKSİ TUTSAYDIK DAHA İYİ OLACAKTI...
BİRAZ SONRA...
SİZE KENT ENTERPRİSES ŞİRKETİNİN BAŞKANINI TAKDİM ETMEKTEN MUTLULUK DUYUYORUM...
BÜYÜK AÇILIŞ
KENT
SUPERMARKET

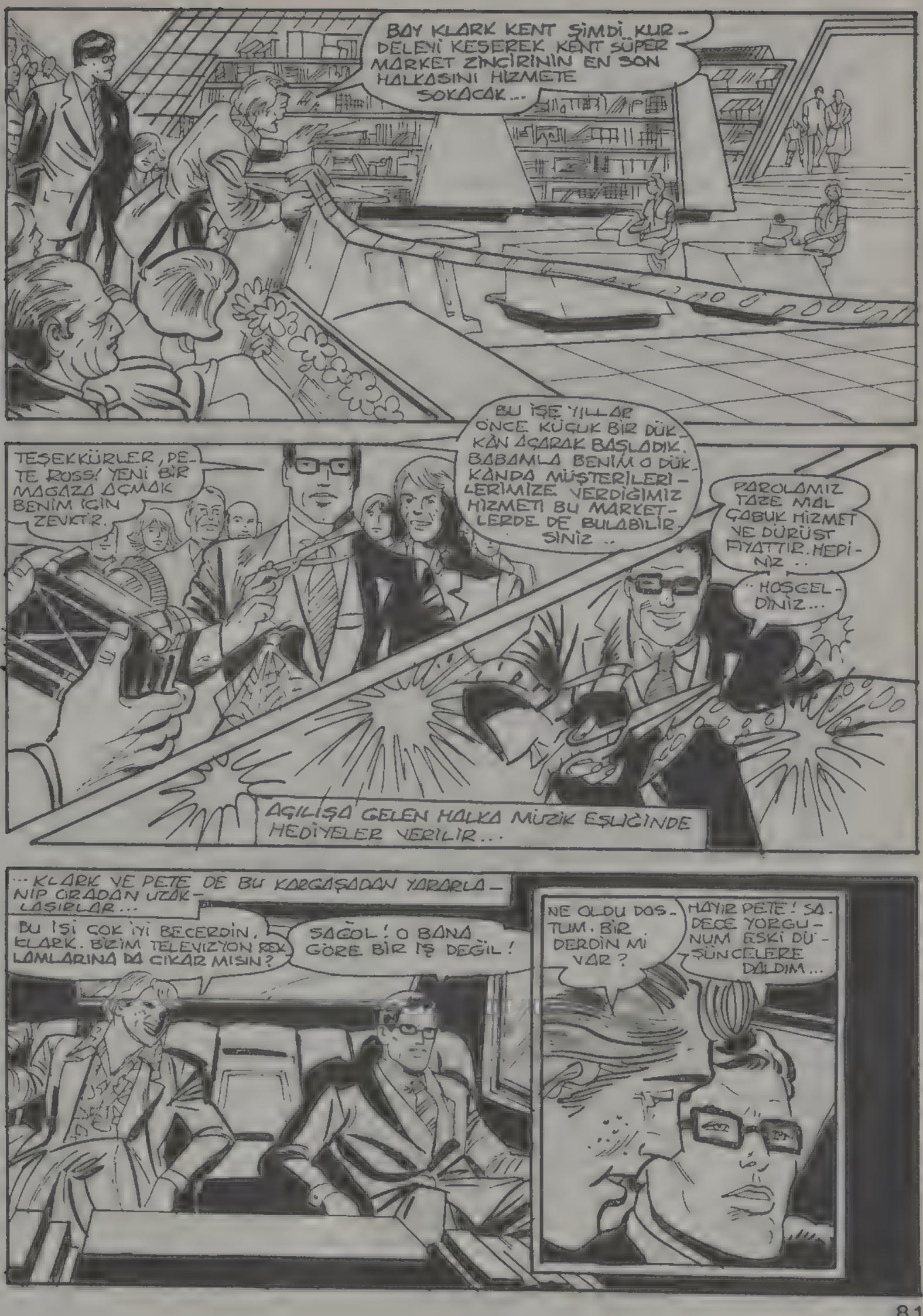
BAY KLARK KENT ŞİMDİ KURDELEYİ KESEREK KENT SÜPER MARKET ZİNCİRİNİN EN SON HALKASINI HİZMETE SOKACAK...
TEŞEKKÜRLER, PETE ROSS! YENİ BİR MAĞAZA AÇMAK BENİM İÇİN ZEVKTİR.
BU İŞE YILLAR ÖNCE KÜÇÜK BİR DÜKKÂN AÇARAK BAŞLADIK. BABAMLA BENİM O DÜKKÂNDA MÜŞTERİLERİMİZE VERDİĞİMİZ HİZMETİ BU MARKETLERDE DE BULABİLİRSİNİZ..
PAROLAMIZ TAZE MAL ÇABUK HİZMET VE DÜRÜST FİYATTIR. HEPİNİZ..
..HOŞGELDİNİZ...
AÇILIŞA GELEN HALKA MÜZİK EŞLİĞİNDE HEDİYELER VERİLİR...
...KLARK VE PETE DE BU KARGAŞADAN YARARLANIP ORADAN UZAKLAŞIRLAR...
BU İŞİ ÇOK İYİ BECERDİN, KLARK. BİRİM TELEVİZYON REKLAMLARINA DA ÇIKAR MISIN?
SAĞOL! O BANA GÖRE BİR İŞ DEĞİL!
NE OLDU DOSTUM. BİR DERDİN Mİ VAR?
HAYIR PETE! SADECE YORGUNUM ESKİ DÜŞÜNCELERE DALDIM...

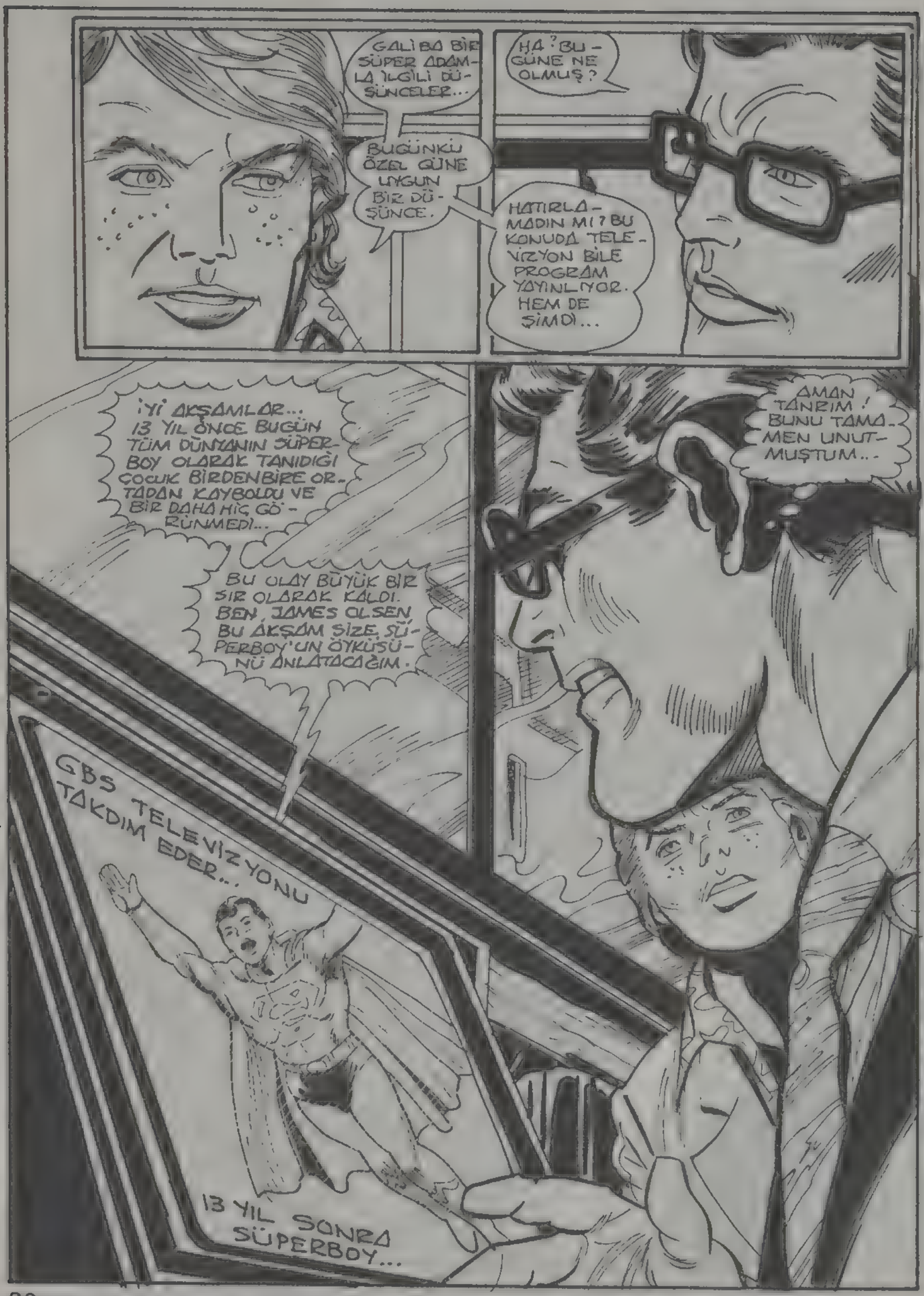
GALİBA BİR SÜPER ADAMLA İLGİLİ DÜŞÜNCELER...
BUGÜNKÜ ÖZEL GÜNE UYGUN BİR DÜŞÜNCE.
HA? BUGÜNE NE OLMUŞ?
HATIRLAMADIN MI? BU KONUDA TELEVİZYON BİLE PROGRAM YAYINLIYOR. HEM DE ŞİMDİ...
AMAN TANRIM! BUNU TAMAMEN UNUTMUŞTUM...
İYİ AKŞAMLAR... 13 YIL ÖNCE BUGÜN TÜM DÜNYANIN SÜPERBOY OLARAK TANIDIĞI ÇOCUK BİRDENBİRE ORTADAN KAYBOLDU VE BİR DAHA HİÇ GÖRÜNMEDİ...
BU OLAY BÜYÜK BİR SIR OLARAK KALDI. BEN, JAMES OLSEN BU AKŞAM SİZE, SÜPERBOY'UN ÖYKÜSÜNÜ ANLATACAĞIM.
GBS TELEVİZYONU TAKDİM EDER...
13 YIL SONRA SÜPERBOY...

LEX LUTHOR'UN OYUNU

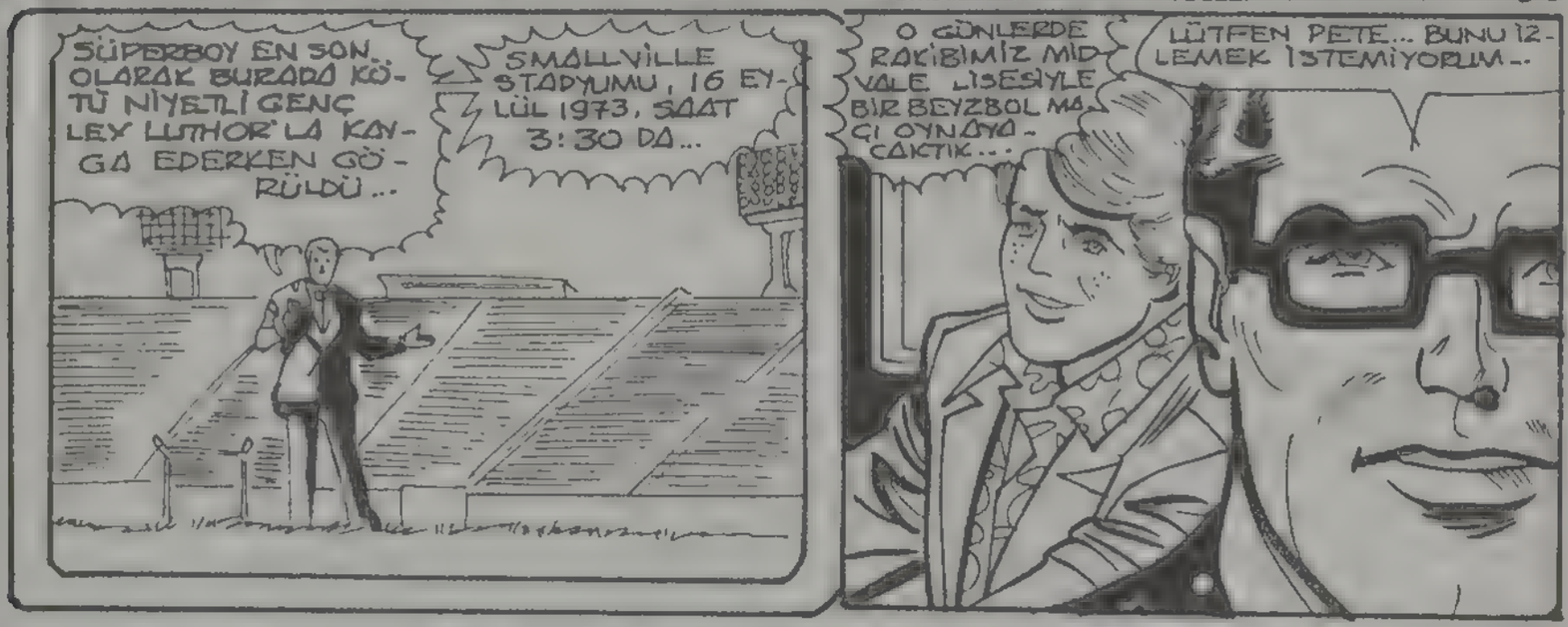

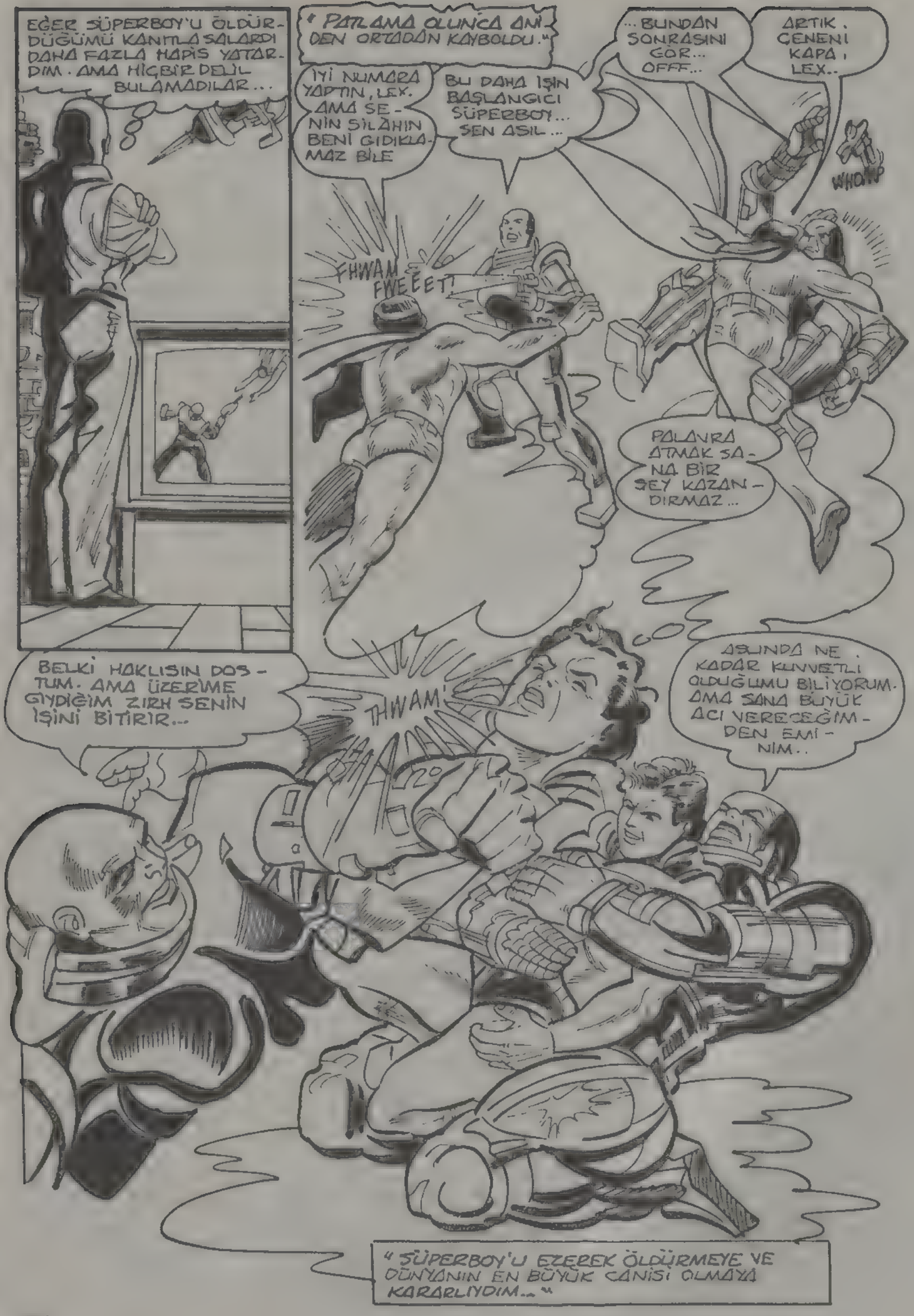
EĞER SÜPERBOY'U ÖLDÜRDÜĞÜMÜ KANITLASALARDI DAHA FAZLA HAPİS YATARDIM. AMA HİÇBİR DELİL BULAMADILAR...
"PATLAMA OLUNCA ANİDEN ORTADAN KAYBOLDU."
İYİ NUMARA YAPTIN, LEX. AMA SENİN SİLÂHIN BENİ GIDIKLAMAZ BİLE
BU DAHA İŞİN BAŞLANGICI SÜPERBOY... SEN ASIL...
...BUNDAN SONRASINI GÖR... OFFF...
ARTIK, ÇENENİ KAPA, LEX..
WHOMP
FHWAM FWEEET
PALAVRA ATMAK SANA BİR ŞEY KAZANDIRMAZ...
BELKİ HAKLISIN DOSTUM. AMA ÜZERİME GİYDİĞİM ZIRH SENİN İŞİNİ BİTİRİR...
THWAM!
ASLINDA NE KADAR KUVVETLİ OLDUĞUMU BİLİYORUM. AMA SANA BÜYÜK ACI VERECEĞİMDEN EMİNİM..
"SÜPERBOY'U EZEREK ÖLDÜRMEYE VE DÜNYANIN EN BÜYÜK CANİSİ OLMAYA KARARLIYDIM..."

"AMA HESABIM TUTMADI..."

ÜZERİMDEKİ İLKEL ZIRH BÜYÜK BASKIYA DAYANAMADI..

..VE PATLADI...

THWAKBOOM!

"PATLAMANIN ETKİSİYLE SÜPERBOY HAVAYA UÇTU. BEN DE BU ARADA KENDİMDEN GEÇTİM.. "

" KENDİME GELDİĞİMDE POLİSİN ELİNDEYDİM..."

" O OLAYDAN SONRA SÜPERBOY'DAN HİÇ HABER ALAMADIM.. "

ŞU VEYA BU ŞEKİLDE O GÜN GİYDİĞİ ZIRH İŞE YARAMIŞTI...

AMA BUNUN KADAR MÜKEMMEL DEĞİLDİ ..

NE YAZIK Kİ SÜPERBOY ARTIK ORTADA YOK. YENİ SİLAHIMI ONA KARŞI KULLANMAK...

..YE ONU ÖLDÜRMEK ZEVKİNDEN MAHRUM KALDIM..

HİÇ KİMSE LEX LUTHOR'UN HAPİSTEN ŞARTLI OLARAK ÇIKARILDIĞINI KLARK KENT'E SÖYLEMEMİŞTİ..
ONUN İLGİLENECEĞİNİ SANMAMIŞLARDI...
ESKİ OKUL ARKADAŞININ PLÂNLARINDAN HABERİ OLMADIĞI İÇİN, DOĞRUSU KLARK BU OLAYLA GERÇEKTEN İLGİLENMİYORDU..
HAYDİ BAKALIM... HOP, HOP... YUKARI..
BABANA SÖYLE BAKALIM, BİZE DONDURMA ALIR MI?
PEKİ... ANNEMLE BANA DONDURMA ALIR MISIN BABA?
HMM... BİLMEM Kİ OĞLUM?
DONDURMA ALMAZSAN ANNEM ÇOK ÜZÜLÜR..
OO.. ÜZÜLMESİNİ İSTEMEYİZ. O HALDE BİR ŞEYLER YAPALIM... OH!.
KLARK, NE OLDU...
BAK!
GALİBA BUNDAN HİÇ KAÇIŞ YOK.. HER ŞEY GEÇMİŞİ YÜZÜME VURUYOR...
HAYDİ DURMA BABA.. DONDURMA ALACAĞIZ.

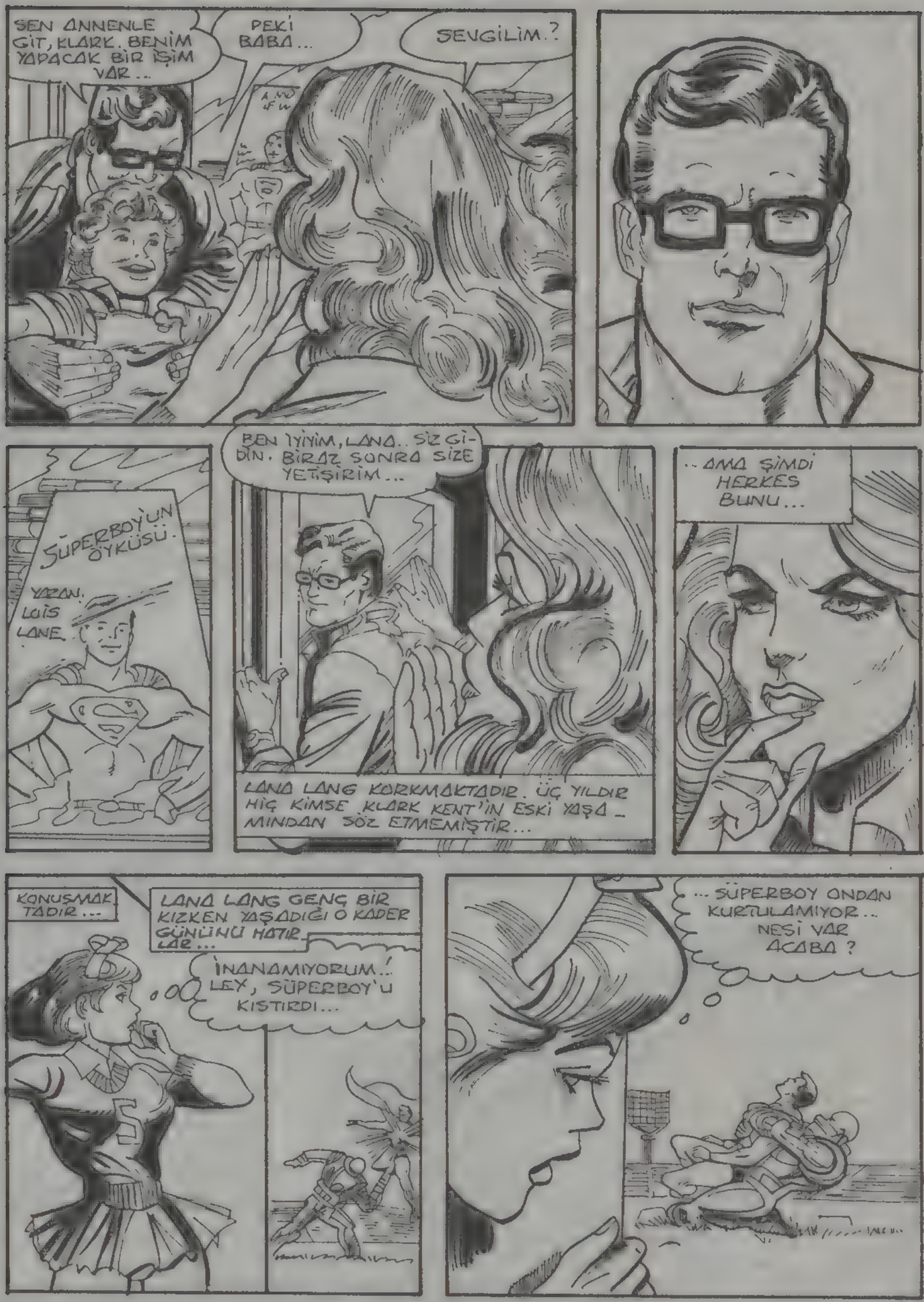
SEN ANNENLE GİT, KLARK. BENİM YAPACAK BİR İŞİM VAR...
PEKİ BABA...
SEVGİLİM.?
SÜPERBOY'UN ÖYKÜSÜ.
YAZAN: LOİS LANE.
BEN İYİYİM, LANA.. SİZ GİDİN. BİRAZ SONRA SİZE YETİŞİRİM...
LANA LANG KORKMAKTADIR. ÜÇ YILDIR HİÇ KİMSE KLARK KENT'İN ESKİ YAŞAMINDAN SÖZ ETMEMİŞTİR...
..AMA ŞİMDİ HERKES BUNU...
KONUŞMAK TADIR...
LANA LANG GENÇ BİR KIZKEN YAŞADIĞI O KADER GÜNÜNÜ HATIRLAR...
İNANAMIYORUM..! LEX, SÜPERBOY'U KISTIRDI...
...SÜPERBOY ONDAN KURTULAMIYOR.. NESİ VAR ACABA?

LANA O PATLAMANIN OLDUĞU ANI ÇOK İYİ HATIRLAMAKTADIR..
THWAKABOOM!
.. VE SONRA..
AMAN TANRIM. SÜPERBOY...
THUMP!
LANA! SÜPERBOY YARALANDI, ONU EVE GÖTÜRMELİYİZ..
EVE Mİ?
EVET.' SANIRIM ÇOK KÖTÜ YARALANDI. SANKİ SÜPERGÜÇLERİNİ DE KAYBETMİŞ GİBİ...
İYİ Kİ GİYSİLERİ DAYANIKLI, YOKSA O PATLAMA ONU ÖLDÜRÜRDÜ...
PETE ROSS. SÜPERBOY'UN KİM OLDUĞUNU BİLİYOR MUSUN?
EVET.. AMA O BUNU BİLMİYORDU. BANA YARDIM ET. BU SIRRI KİMSE ÖĞRENMESİN...
O KLARK, LANA! SÜPERBOY ASLINDA KLARK KENT...
LANA, O GÜN OLANLARI SANKİ DÜN GİBİ...
..HATIRLAMAKTADIR...
KLARK O GÜN STADYUMDA YARALANAN ON KİŞİDEN BİRİ OLARAK AÇIKLANMIŞTI, AMA YARASI EN AĞIR OLAN OYDU...

DOKTORLAR ONUN BU ÖLÜM UYKUSUNDAN HİÇ UYANMAYACAĞINI SÖYLÜYORLARDI.

AMA LANA UMUTLA BEKLEDİ DURDU...

HAYDİ OĞLUM! GEL DONDURMAYI ALALIM.

SÜPER GÜÇLERİ KAYBOLMUŞTU. ARTIK NORMAL BİR İNSANDI O...

BOOK 2

PEKİ ONU BU KADAR RAHATSIZ EDEN NEYDİ?

HUZURSUZ GÖRÜNÜYORSUN KLARK. O KİTAPTA BİR ŞEY Mİ GÖRDÜN?

EVET, BAY PARKER. SÜPERBOY'LA BEN İYİ ARKADAŞTIK...

SENİ ANLIYORUM... ONU BEN DE ÖZLÜYORUM.

ONUN YAŞADIĞI ZAMANDA POLİS ŞEFİYDİM VE ONUN SAYESİNDE İŞLENEN SUÇLAR PEK AZALMIŞTI...

İNŞALLAH BAY PARKER...

UMARIM KİTAPTAN MEMNUN KALIRSIN.

AMA MEMNUN KALACAĞIMI HİÇ SANMIYORUM.

AMA HEPİMİZ ÇOK ŞEY BORÇLUYUZ BU KİTABI ALIYORUM.

İYİ BİR KİTAP, KLARK. BAYAN LOIS LANE, SÜPERBOY'U ÇOK İYİ ANLATMIŞ...

KLARK KENT KİTAPÇIDAN AYRILIRKEN ÜZERİNDE BÜYÜK BİR YÜK GİBİ DURAN ESKİ ANILARINI HATIRLAR...

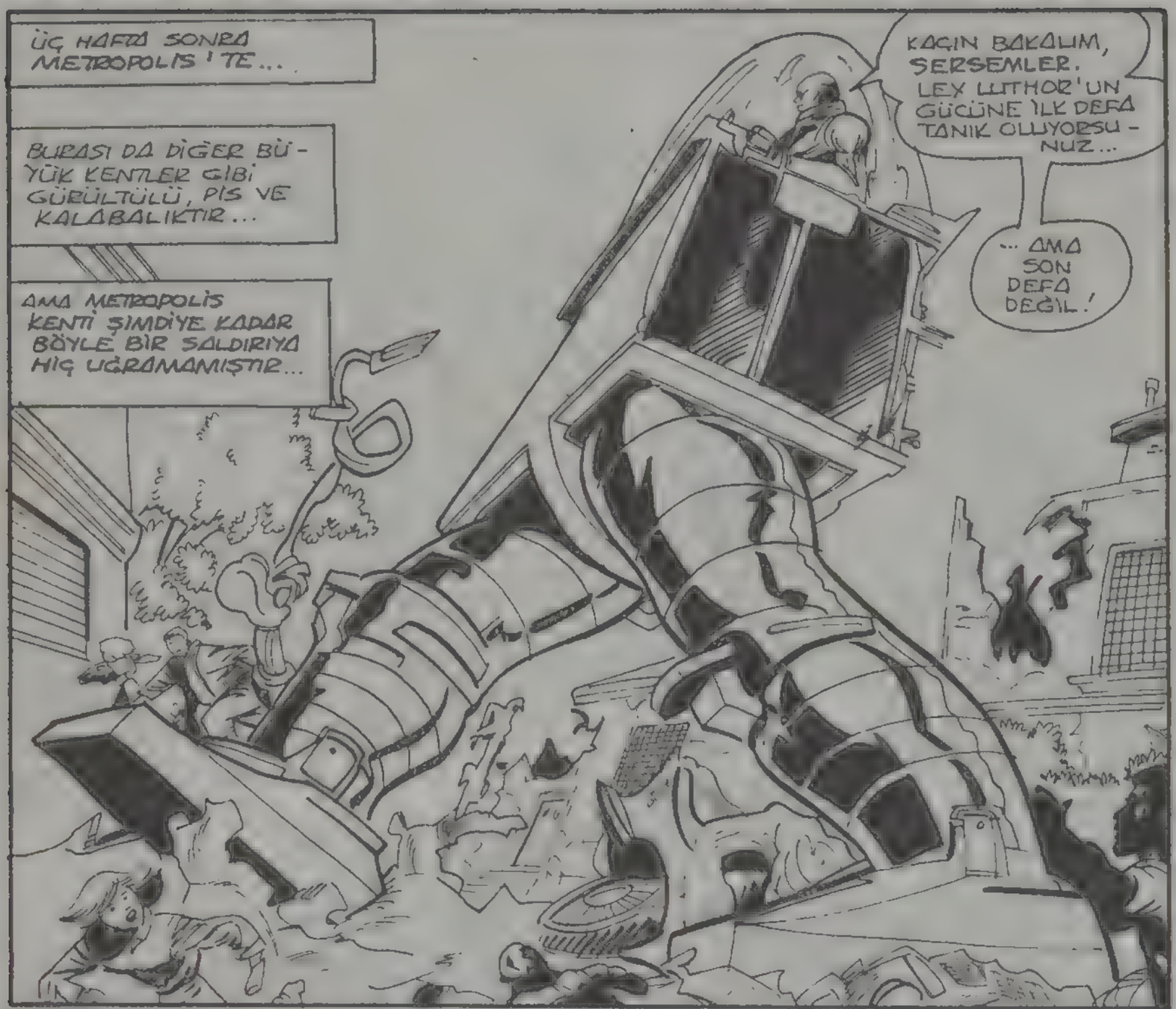

ÇELİK ADAM

ÜÇÜNCÜ BÖLÜM

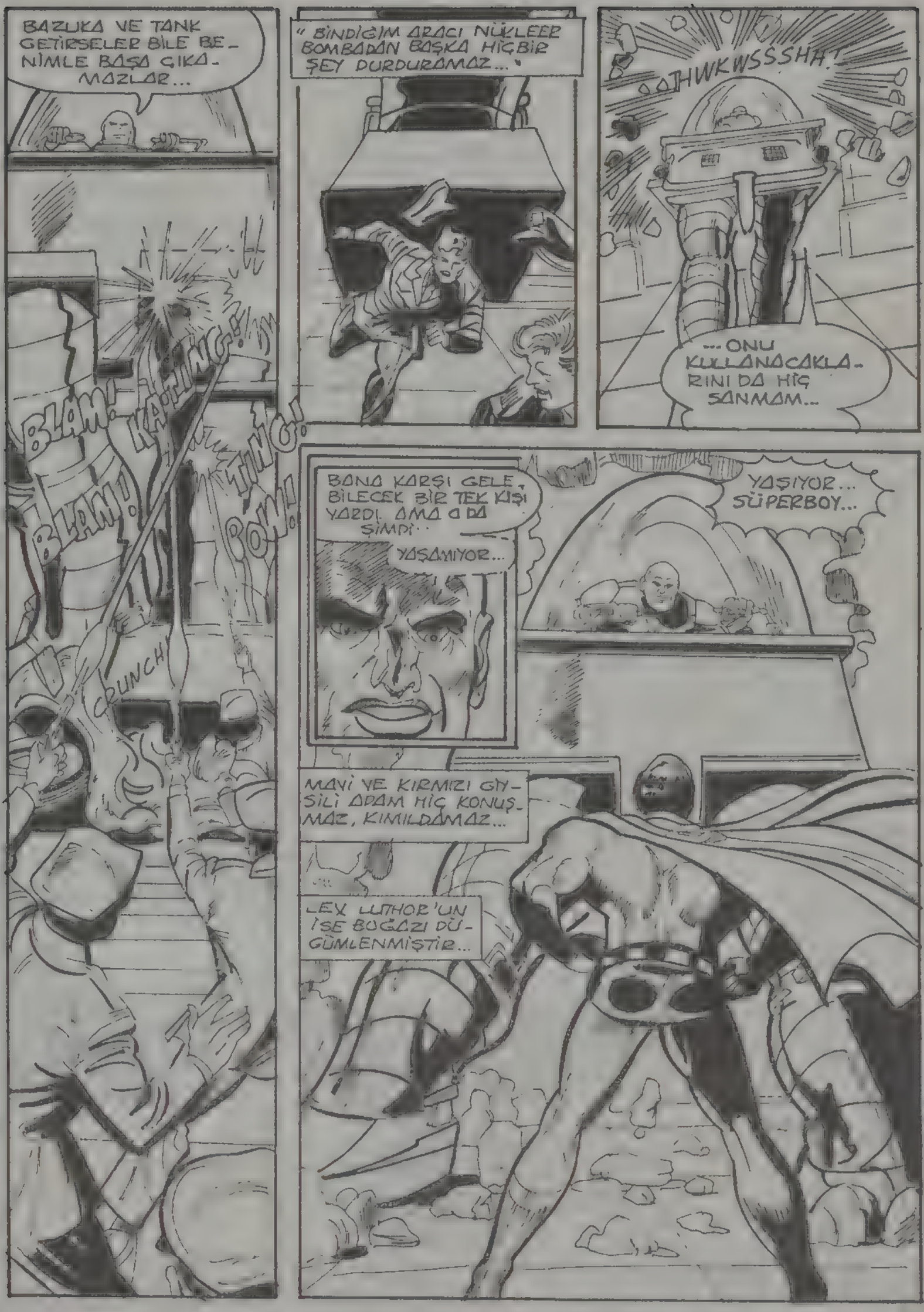

BAZUKA VE TANK GETİRSELER BİLE BENİMLE BAŞA ÇIKAMAZLAR...

BLAM! KA-TING! BLAM! TING! POW! CRUNCH!

"BİNDİĞİM ARACI NÜKLEER BOMBADAN BAŞKA HİÇBİR ŞEY DURDURAMAZ..."

THWKWSSSHH!

...ONU KULLANACAKLARINI DA HİÇ SANMAM...

BANA KARŞI GELEBİLECEK BİR TEK KİŞİ YARDI. AMA O DA ŞİMDİ...

YAŞAMIYOR...

YAŞIYOR... SÜPERBOY...

MAVİ VE KIRMIZI GİYSİLİ ADAM HİÇ KONUŞMAZ, KIMILDAMAZ...

LEX LUTHOR'UN İSE BOĞAZI DÜĞÜMLENMİŞTİR...

GÖĞSÜNÜN SIKIŞTIĞINI VE KALBİNİN HIZLA ATTIĞINI HİSSEDER...
SÜPERBOY ORADADIR...
HEM DE CANLI OLARAK...
BU BİR HİLE!
APTALIN BİRİ SÜPERBOY GİYSİSİ GİYEREK BENİ KANDIRMAYA KALKMIŞ. BENİMLE OYUN OYNAMAYI...
ONA ÖDETECEĞİM.
DEMEK BENİM YAŞADIĞIMA İNANMIYORSUN, LEX...
PEKİ BUNA NE DERSİN?
AMAN TANRIM! HEP SÜPERBOY'UN ÖLDÜĞÜNE İNANMIŞTIM...

GÖRDÜĞÜN GİBİ HALA YAŞIYORUM... VE GÜÇLÜYÜM...
ARTIK ADIM DA DEĞİŞTİ ŞİMDİ SÜPERMEN'İM...
ARACIMI PARÇALAMAKLA BENİ DURDURACAĞINI MI SANDI...
KRAAAAAM!

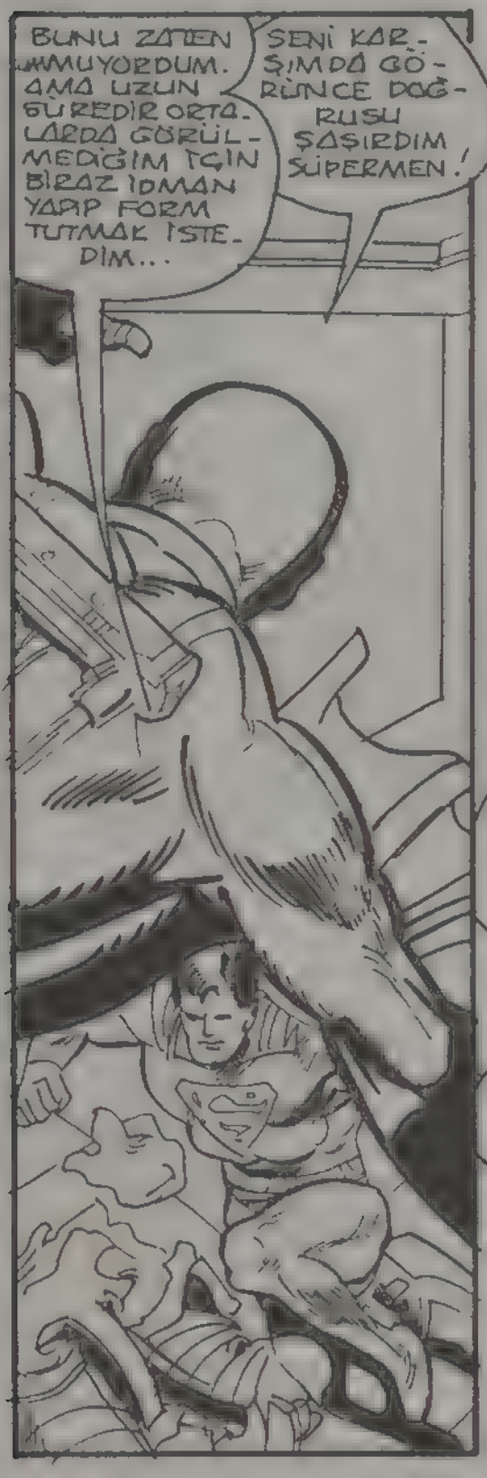
BUNU ZATEN BİLMİYORDUM. AMA UZUN SÜREDİR ORTALARDA GÖRÜLMEDİĞİM İÇİN BİRAZ İDMAN YAPIP FORM TUTMAK İSTEDİM...
SENİ KARŞIMDA GÖRÜNCE DOĞRUSU ŞAŞIRDIM SÜPERMEN!

--AMA HAZIRLIKSIZ DEĞİLİM..
UGH!..
THWAK
NE OLDU DOSTUM? BAKIYORUM YUMRUGUM SENİ ÇOK ETKİLEDİ...
ARTIK UÇAMIYOR MUSUN YOKSA?

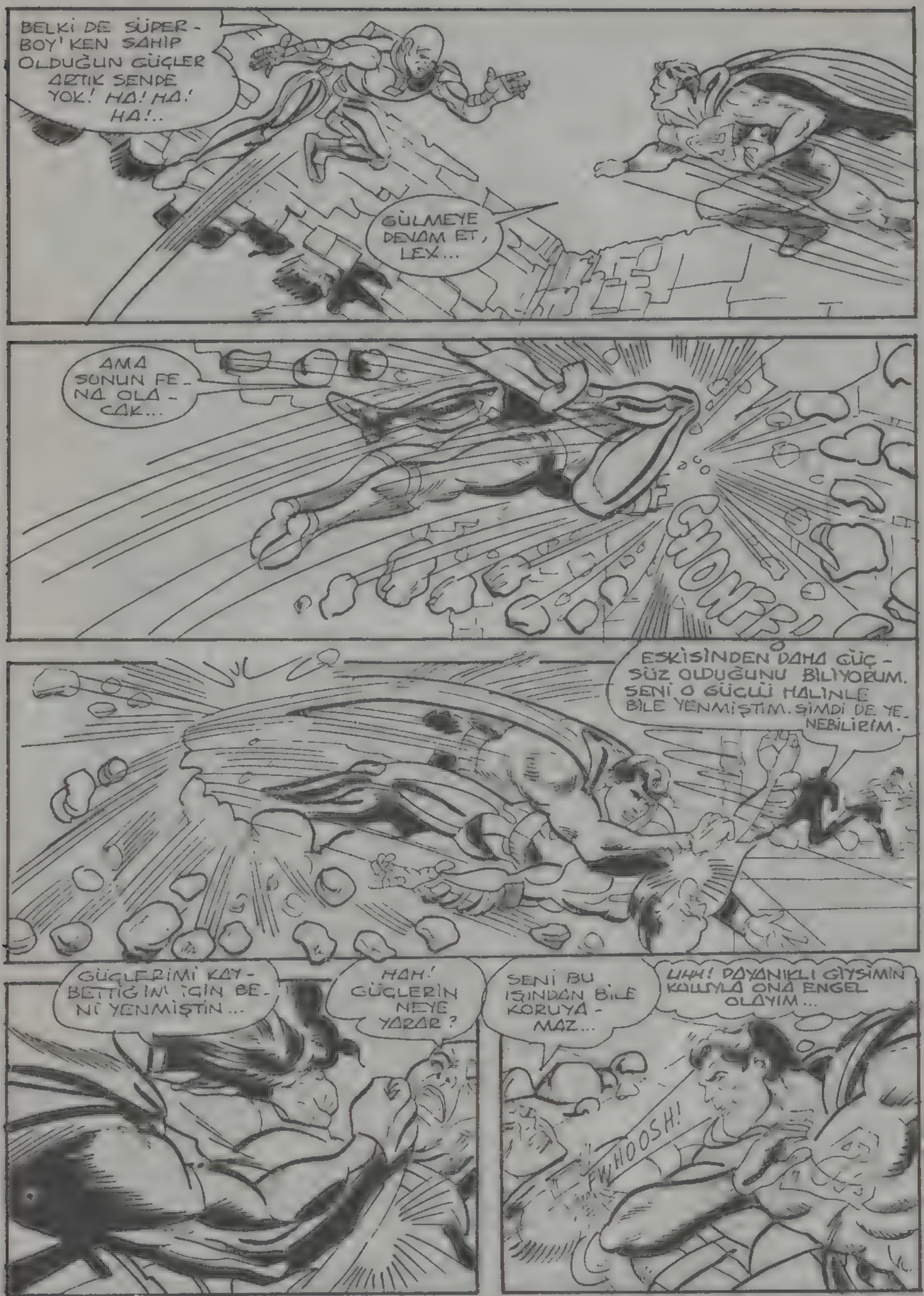
BELKİ DE SÜPER-BOY'KEN SAHİP OLDUĞUN GÜÇLER ARTIK SENDE YOK! HA! HA! HA!..
GÜLMEYE DEVAM ET, LEX...
AMA SONUN FENA OLACAK...
KOWF!
ESKİSİNDEN DAHA GÜÇSÜZ OLDUĞUNU BİLİYORUM. SENİ O GÜÇLÜ HALİNLE BİLE YENMİŞTİM. ŞİMDİ DE YENEBİLİRİM.
GÜÇLERİMİ KAYBETTİĞİN İÇİN BENİ YENMİŞTİN...
HAH! GÜÇLERİN NEYE YARAR?
SENİ BU IŞINDAN BİLE KORUYAMAZ...
UHH! DAYANIKLI GİYSİMİN KALKANIYLA ONA ENGEL OLAYIM...
FWHOOSH!

YUCUDUM ARTIK ÇOK DAYANIKLI DEĞİL, AMA GİYSİM ÖYLE...
AYRICA...
...EVDE YAPTIĞIM GÜÇ AYGITIN DAN DA YARARLANARAK...
BLASSSH!
...LUTHOR'UN SİLÂHINI YOKEDEBİLİRİM.
BU FİKİR BANA ÖNCE ÇOK GÜLÜNÇ GELMİŞTİ...
"SÜPER GÜÇLERİME YENİDEN KAVUŞMAYA BÜYÜK BİR İSTEK DUYUYORDUM..."
"ARTIK SÜPERBOY'UN GÜÇLERİNE SAHİP DEĞİLDİM, AMA ONUN AKLI HÂLÂ BENDEYDİ...
"...ESKİDEN ZAYIF NOKTAM OLAN KRİPTONİTİ ŞİMDİ KENDİ YARARIMA KULLANABİLECEĞİMİ DÜŞÜNDÜM..."
BEN SÜPER GÜÇLERE SAHİPKEN BU MADDE ONLARI ETKİLİYORDU...

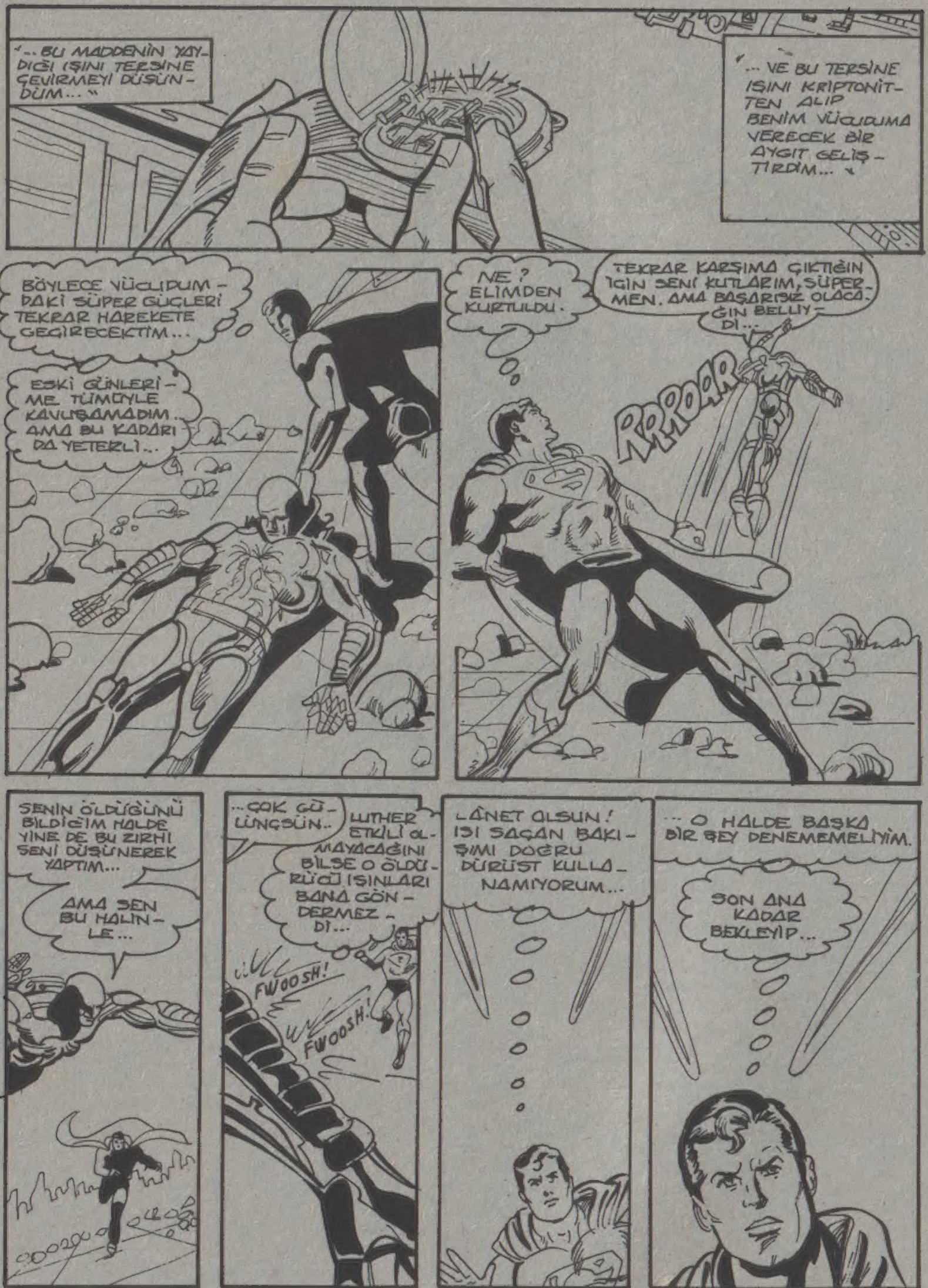
"...BU MADDENİN YAYDIĞI IŞINI TERSİNE ÇEVİRMEYİ DÜŞÜNDÜM..."
"...VE BU TERSİNE IŞINI KRİPTONİTTEN ALIP BENİM VÜCUDUMA VERECEK BİR AYGIT GELİŞTİRDİM..."
BÖYLECE VÜCUDUMDAKİ SÜPER GÜÇLERİ TEKRAR HAREKETE GEÇİRECEKTİM...
ESKİ GÜNLERİME TÜMÜYLE KAVUŞAMADIM.. AMA BU KADARI DA YETERLİ...
NE? ELİMDEN KURTULDU.
TEKRAR KARŞIMA ÇIKTIĞIN İÇİN SENİ KUTLARIM, SÜPERMEN. AMA BAŞARISIZ OLACAĞIN BELLİYDİ...
RRROAR
SENİN ÖLDÜĞÜNÜ BİLDİĞİM HALDE YİNE DE BU ZIRHI SENİ DÜŞÜNEREK YAPTIM...
AMA SEN BU HALİNLE...
...ÇOK GÜLÜNÇSÜN..
LUTHER ETKİLİ OLAMAYACAĞINI BİLSE O ÖLDÜRÜCÜ IŞINLARI BANA GÖNDERMEZDİ...
FWOOSH!
FWOOSH!
LÂNET OLSUN! IŞI SAÇAN BAKIŞIMI DOĞRU DÜRÜST KULLANAMIYORUM...
...O HALDE BAŞKA BİR ŞEY DENEMEMELİYİM.
SON ANA KADAR BEKLEYİP...

BU MACERANIN SONU

KIRAL DERGİ